



# Raja Mahendra Pratap Singh State University, Aligarh

Examination-2022-23

ADMIT CARD

(8038) M.A ENGLISH-II

Category:REGULAR

Name of Student: ALKA VERMA

Roll No. 2322020151001

Father's Name: SATYENDRA KUMAR VERMA

Enroll.No.:RMPU22164849

Mother's Name: RENU VERMA

Form No.: 2310008411

Gender: Female



College Name: (2202) SRI VARSHNEY COLLEGE, ALIGARH

Examination Centre: (2202) SRI VARSHNEY COLLEGE, ALIGARH

## Paper Code and Titles

S.No	Subcode	Subject	Paper Name	Paper Category	Paper Type
1	RA040801T	M.A ENGLISH	Classical and Biblical Texts and Works based on Classical Model	MAJOR	Theory
2	RA040802T	M.A ENGLISH	English Poetry From Romantic Age to Present Time	MAJOR	Theory
3	RA040803T	M.A ENGLISH	Modern English Drama	MAJOR	Theory
4	RA040804T	M.A ENGLISH	Twentieth Century Literature	MAJOR	Theory
5	RA040806R	M.A ENGLISH	Research Project	MAJOR	Research Project



Print(ID) 38566



Controller of  
Examination

## आवश्यक सूचनाएँ :-

1. इस प्रवेश पत्र के द्वारा विद्यार्थी की परीक्षा में सम्मिलित होने के लिये पात्रता उसके द्वारा परीक्षा फार्म में दिये गये विवरण/सूचनाओं के सत्यापन के अधीन होगी।
2. विद्यार्थी द्वारा बहिष्कार और हड़ताल के मामले में सम्बन्धित प्रश्न पत्र में अनुपस्थित माना जायेगा और वह विश्वविद्यालय के नियमों के अनुसार दंडित किये जाने का उत्तरदायी होगा।
3. परीक्षा कार्यक्रम विश्वविद्यालय की वेबसाइट <https://rmpssu.org> पर उपलब्ध है।
4. कृपया विश्वविद्यालय की वेबसाइट <https://rmpssu.org> पर उपलब्ध परीक्षा कार्यक्रम के साथ प्रवेश पत्र पर परीक्षा की तिथि तथा परीक्षा के समय की पुनः जांच कर लें।
5. विद्यार्थी/परीक्षा केन्द्र अधीक्षक को सूचित किया जाता है कि वह अपना नाम, पिता का नाम, माता का नाम, लिंग, वर्ग और परीक्षा के विषय की पुनः जांच कर लें। कोई विसंगति होने पर आप अपने कालेज के प्रधानाचार्य को सूचित करें तथा यह विसंगति परीक्षा से पूर्व शुद्ध करवा लें।
6. विद्यार्थी/परीक्षा केन्द्र अधीक्षक को सूचित किया जाता है कि वह अपनी उत्तर पुस्तिका पर पहचान का कोई भी चिन्ह जैसे नाम, मोबाइल नम्बर, रोल नम्बर या कोई भी अन्य चिन्ह जिससे उसकी पहचान हो सके न छोड़ें। अपनी उत्तर पुस्तिका के मुख्य पृष्ठ के पार्ट-1 पर महाविद्यालय की मुहर का निशान न लगाये अन्यथा आपका यह कृत्य अनुचित कार्य/साधन (UFM) में सम्मिलित किया जायेगा।
7. केवल सफेद रंग के धागे का प्रयोग ग्राफ पेपर को उत्तर पुस्तिका के साथ बांधने के लिए करें। अन्यथा आपका यह कृत्य अनुचित कार्य/साधन (UFM) में सम्मिलित किया जायेगा।
8. अग्रलिखित पाठ्यक्रमों की परीक्षाओं के समय सामान्य कैलकुलेटर का प्रयोग करने की अनुमति है (B.Com, BBA, B.Com(Voc) & M.Com)



# Raja Mahendra Pratap Singh State University, Aligarh

Examination-2022-23

ADMIT CARD

(8038) M.A ENGLISH-II

Category:REGULAR

Name of Student: ANJALI SHARMA

Roll No. 2322020151002

Father's Name: VINOD KUMAR SHARMA

Enroll.No.:RMPU22164850

Mother's Name: MEERA SHARMA

Form No.: 2310008412

Gender: Female



College Name: (2202) SRI VARSHNEY COLLEGE, ALIGARH

Examination Centre: (2202) SRI VARSHNEY COLLEGE, ALIGARH

## Paper Code and Titles

S.No	Subcode	Subject	Paper Name	Paper Category	Paper Type
1	RA040801T	M.A ENGLISH	Classical and Biblical Texts and Works based on Classical Model	MAJOR	Theory
2	RA040802T	M.A ENGLISH	English Poetry From Romantic Age to Present Time	MAJOR	Theory
3	RA040803T	M.A ENGLISH	Modern English Drama	MAJOR	Theory
4	RA040804T	M.A ENGLISH	Twentieth Century Literature	MAJOR	Theory
5	RA040806R	M.A ENGLISH	Research Project	MAJOR	Research Project



Print(ID) 38567



Controller of Examination

## आवश्यक सूचनाएँ :-

1. इस प्रवेश पत्र के द्वारा विद्यार्थी की परीक्षा में सम्मिलित होने के लिये पात्रता उसके द्वारा परीक्षा फार्म में दिये गये विवरण/सूचनाओं के सत्यापन के अधीन होगी।
2. विद्यार्थी द्वारा बहिष्कार और हड़ताल के मामले में सम्बन्धित प्रश्न पत्र में अनुपस्थित माना जायेगा और वह विश्वविद्यालय के नियमों के अनुसार दंडित किये जाने का उत्तरदायी होगा।
3. परीक्षा कार्यक्रम विश्वविद्यालय की वेबसाइट <https://rmpssu.org> पर उपलब्ध है।
4. कृपया विश्वविद्यालय की वेबसाइट <https://rmpssu.org> पर उपलब्ध परीक्षा कार्यक्रम के साथ प्रवेश पत्र पर परीक्षा की तिथि तथा परीक्षा के समय की पुनः जांच कर लें।
5. विद्यार्थी/परीक्षा केन्द्र अधीक्षक को सूचित किया जाता है कि वह अपना नाम, पिता का नाम, माता का नाम, लिंग, वर्ग और परीक्षा के विषय की पुनः जांच कर लें। कोई विसंगति होने पर आप अपने कालेज के प्रधानाचार्य को सूचित करें तथा यह विसंगति परीक्षा से पूर्व शुद्ध करवा लें।
6. विद्यार्थी/परीक्षा केन्द्र अधीक्षक को सूचित किया जाता है कि वह अपनी उत्तर पुस्तिका पर पहचान का कोई भी चिन्ह जैसे नाम, मोबाइल नम्बर, रोल नम्बर या कोई भी अन्य चिन्ह जिससे उसकी पहचान हो सके न छोड़ें। अपनी उत्तर पुस्तिका के मुख्य पृष्ठ के पार्ट-1 पर महाविद्यालय की मुहर का निशान न लगाये अन्यथा आपका यह कृत्य अनुचित कार्य/साधन (UFM) में सम्मिलित किया जायेगा।
7. केवल सफेद रंग के धागे का प्रयोग ग्राफ पेपर को उत्तर पुस्तिका के साथ बांधने के लिए करें। अन्यथा आपका यह कृत्य अनुचित कार्य/साधन (UFM) में सम्मिलित किया जायेगा।
8. अग्रलिखित पाठ्यक्रमों की परीक्षाओं के समय सामान्य कैलकुलेटर का प्रयोग करने की अनुमति है (B.Com, BBA, B.Com(Voc) & M.Com)



# Raja Mahendra Pratap Singh State University, Aligarh

Examination-2022-23

ADMIT CARD

(8038) M.A ENGLISH-II

Category:REGULAR

Name of Student: ANUJ KUMAR SINGH

Roll No. 2322020151003

Father's Name: ATAR SINGH

Enroll.No.:RMPU22164851

Mother's Name: VIMLESH SINGH

Form No.: 2310008413

Gender: Male



College Name: (2202) SRI VARSHNEY COLLEGE, ALIGARH

Examination Centre: (2202) SRI VARSHNEY COLLEGE, ALIGARH

## Paper Code and Titles

S.No	Subcode	Subject	Paper Name	Paper Category	Paper Type
1	RA040801T	M.A ENGLISH	Classical and Biblical Texts and Works based on Classical Model	MAJOR	Theory
2	RA040802T	M.A ENGLISH	English Poetry From Romantic Age to Present Time	MAJOR	Theory
3	RA040803T	M.A ENGLISH	Modern English Drama	MAJOR	Theory
4	RA040804T	M.A ENGLISH	Twentieth Century Literature	MAJOR	Theory
5	RA040806R	M.A ENGLISH	Research Project	MAJOR	Research Project



Print(ID) 38568



Controller of Examination

## आवश्यक सूचनाएँ :-

1. इस प्रवेश पत्र के द्वारा विद्यार्थी की परीक्षा में सम्मिलित होने के लिये पात्रता उसके द्वारा परीक्षा फार्म में दिये गये विवरण/सूचनाओं के सत्यापन के अधीन होगी।
2. विद्यार्थी द्वारा बहिष्कार और हड़ताल के मामले में सम्बन्धित प्रश्न पत्र में अनुपस्थित माना जायेगा और वह विश्वविद्यालय के नियमों के अनुसार दंडित किये जाने का उत्तरदायी होगा।
3. परीक्षा कार्यक्रम विश्वविद्यालय की वेबसाइट <https://rmpssu.org> पर उपलब्ध है।
4. कृपया विश्वविद्यालय की वेबसाइट <https://rmpssu.org> पर उपलब्ध परीक्षा कार्यक्रम के साथ प्रवेश पत्र पर परीक्षा की तिथि तथा परीक्षा के समय की पुनः जांच कर लें।
5. विद्यार्थी/परीक्षा केन्द्र अधीक्षक को सूचित किया जाता है कि वह अपना नाम, पिता का नाम, माता का नाम, लिंग, वर्ग और परीक्षा के विषय की पुनः जांच कर लें। कोई विसंगति होने पर आप अपने कालेज के प्रधानाचार्य को सूचित करें तथा यह विसंगति परीक्षा से पूर्व शुद्ध करवा लें।
6. विद्यार्थी/परीक्षा केन्द्र अधीक्षक को सूचित किया जाता है कि वह अपनी उत्तर पुस्तिका पर पहचान का कोई भी चिन्ह जैसे नाम, मोबाइल नम्बर, रोल नम्बर या कोई भी अन्य चिन्ह जिससे उसकी पहचान हो सके न छोड़ें। अपनी उत्तर पुस्तिका के मुख्य पृष्ठ के पार्ट-1 पर महाविद्यालय की मुहर का निशान न लगाये अन्यथा आपका यह कृत्य अनुचित कार्य/साधन (UFM) में सम्मिलित किया जायेगा।
7. केवल सफेद रंग के धागे का प्रयोग ग्राफ पेपर को उत्तर पुस्तिका के साथ बांधने के लिए करें। अन्यथा आपका यह कृत्य अनुचित कार्य/साधन (UFM) में सम्मिलित किया जायेगा।
8. अग्रलिखित पाठ्यक्रमों की परीक्षाओं के समय सामान्य कैलकुलेटर का प्रयोग करने की अनुमति है (B.Com, BBA, B.Com(Voc) & M.Com)



# Raja Mahendra Pratap Singh State University, Aligarh

Examination-2022-23

ADMIT CARD

(8038) M.A ENGLISH-II

Category:REGULAR

Name of Student: APARNA MAHAUR

Roll No. 2322020151004

Father's Name: CHANDRAPAL

Enroll.No.:RMPU22164852

Mother's Name: SEEMA DEVI

Form No.: 2310008414

Gender: Female



College Name: (2202) SRI VARSHNEY COLLEGE, ALIGARH

Examination Centre: (2202) SRI VARSHNEY COLLEGE, ALIGARH

## Paper Code and Titles

S.No	Subcode	Subject	Paper Name	Paper Category	Paper Type
1	RA040801T	M.A ENGLISH	Classical and Biblical Texts and Works based on Classical Model	MAJOR	Theory
2	RA040802T	M.A ENGLISH	English Poetry From Romantic Age to Present Time	MAJOR	Theory
3	RA040803T	M.A ENGLISH	Modern English Drama	MAJOR	Theory
4	RA040804T	M.A ENGLISH	Twentieth Century Literature	MAJOR	Theory
5	RA040806R	M.A ENGLISH	Research Project	MAJOR	Research Project



Print(ID) 38569



Controller of Examination

## आवश्यक सूचनाएँ :-

1. इस प्रवेश पत्र के द्वारा विद्यार्थी की परीक्षा में सम्मिलित होने के लिये पात्रता उसके द्वारा परीक्षा फार्म में दिये गये विवरण/सूचनाओं के सत्यापन के अधीन होगी।
2. विद्यार्थी द्वारा बहिष्कार और हड़ताल के मामले में सम्बन्धित प्रश्न पत्र में अनुपस्थित माना जायेगा और वह विश्वविद्यालय के नियमों के अनुसार दंडित किये जाने का उत्तरदायी होगा।
3. परीक्षा कार्यक्रम विश्वविद्यालय की वेबसाइट <https://rmpssu.org> पर उपलब्ध है।
4. कृपया विश्वविद्यालय की वेबसाइट <https://rmpssu.org> पर उपलब्ध परीक्षा कार्यक्रम के साथ प्रवेश पत्र पर परीक्षा की तिथि तथा परीक्षा के समय की पुनः जांच कर लें।
5. विद्यार्थी/परीक्षा केन्द्र अधीक्षक को सूचित किया जाता है कि वह अपना नाम, पिता का नाम, माता का नाम, लिंग, वर्ग और परीक्षा के विषय की पुनः जांच कर लें। कोई विसंगति होने पर आप अपने कालेज के प्रधानाचार्य को सूचित करें तथा यह विसंगति परीक्षा से पूर्व शुद्ध करवा लें।
6. विद्यार्थी/परीक्षा केन्द्र अधीक्षक को सूचित किया जाता है कि वह अपनी उत्तर पुस्तिका पर पहचान का कोई भी चिन्ह जैसे नाम, मोबाइल नम्बर, रोल नम्बर या कोई भी अन्य चिन्ह जिससे उसकी पहचान हो सके न छोड़ें। अपनी उत्तर पुस्तिका के मुख्य पृष्ठ के पार्ट-1 पर महाविद्यालय की मुहर का निशान न लगाये अन्यथा आपका यह कृत्य अनुचित कार्य/साधन (UFM) में सम्मिलित किया जायेगा।
7. केवल सफेद रंग के धागे का प्रयोग ग्राफ पेपर को उत्तर पुस्तिका के साथ बांधने के लिए करें। अन्यथा आपका यह कृत्य अनुचित कार्य/साधन (UFM) में सम्मिलित किया जायेगा।
8. अग्रलिखित पाठ्यक्रमों की परीक्षाओं के समय सामान्य कैलकुलेटर का प्रयोग करने की अनुमति है (B.Com, BBA, B.Com(Voc) & M.Com)





# Raja Mahendra Pratap Singh State University, Aligarh

Examination-2022-23

ADMIT CARD

(8038) M.A ENGLISH-II

Category:REGULAR

Name of Student: ARTI

Roll No. 2322020151005

Father's Name: JAI PRAKASH

Enroll.No.:RMPU22164853

Mother's Name: SAVITRI

Form No.: 2310008415

Gender: Female



College Name: (2202) SRI VARSHNEY COLLEGE, ALIGARH

Examination Centre: (2202) SRI VARSHNEY COLLEGE, ALIGARH

## Paper Code and Titles

S.No	Subcode	Subject	Paper Name	Paper Category	Paper Type
1	RA040801T	M.A ENGLISH	Classical and Biblical Texts and Works based on Classical Model	MAJOR	Theory
2	RA040802T	M.A ENGLISH	English Poetry From Romantic Age to Present Time	MAJOR	Theory
3	RA040803T	M.A ENGLISH	Modern English Drama	MAJOR	Theory
4	RA040804T	M.A ENGLISH	Twentieth Century Literature	MAJOR	Theory
5	RA040806R	M.A ENGLISH	Research Project	MAJOR	Research Project



Print(ID) 38570



Controller of Examination

## आवश्यक सूचनाएँ :-

1. इस प्रवेश पत्र के द्वारा विद्यार्थी की परीक्षा में सम्मिलित होने के लिये पात्रता उसके द्वारा परीक्षा फार्म में दिये गये विवरण/सूचनाओं के सत्यापन के अधीन होगी।
2. विद्यार्थी द्वारा बहिष्कार और हड़ताल के मामले में सम्बन्धित प्रश्न पत्र में अनुपस्थित माना जायेगा और वह विश्वविद्यालय के नियमों के अनुसार दंडित किये जाने का उत्तरदायी होगा।
3. परीक्षा कार्यक्रम विश्वविद्यालय की वेबसाइट <https://rmpssu.org> पर उपलब्ध है।
4. कृपया विश्वविद्यालय की वेबसाइट <https://rmpssu.org> पर उपलब्ध परीक्षा कार्यक्रम के साथ प्रवेश पत्र पर परीक्षा की तिथि तथा परीक्षा के समय की पुनः जांच कर लें।
5. विद्यार्थी/परीक्षा केन्द्र अधीक्षक को सूचित किया जाता है कि वह अपना नाम, पिता का नाम, माता का नाम, लिंग, वर्ग और परीक्षा के विषय की पुनः जांच कर लें। कोई विसंगति होने पर आप अपने कालेज के प्रधानाचार्य को सूचित करें तथा यह विसंगति परीक्षा से पूर्व शुद्ध करवा लें।
6. विद्यार्थी/परीक्षा केन्द्र अधीक्षक को सूचित किया जाता है कि वह अपनी उत्तर पुस्तिका पर पहचान का कोई भी चिन्ह जैसे नाम, मोबाइल नम्बर, रोल नम्बर या कोई भी अन्य चिन्ह जिससे उसकी पहचान हो सके न छोड़ें। अपनी उत्तर पुस्तिका के मुख्य पृष्ठ के पार्ट-1 पर महाविद्यालय की मुहर का निशान न लगाये अन्यथा आपका यह कृत्य अनुचित कार्य/साधन (UFM) में सम्मिलित किया जायेगा।
7. केवल सफेद रंग के धागे का प्रयोग ग्राफ पेपर को उत्तर पुस्तिका के साथ बांधने के लिए करें। अन्यथा आपका यह कृत्य अनुचित कार्य/साधन (UFM) में सम्मिलित किया जायेगा।
8. अग्रलिखित पाठ्यक्रमों की परीक्षाओं के समय सामान्य कैलकुलेटर का प्रयोग करने की अनुमति है (B.Com, BBA, B.Com(Voc) & M.Com)



# Raja Mahendra Pratap Singh State University, Aligarh

Examination-2022-23

ADMIT CARD

(8038) M.A ENGLISH-II

Category:REGULAR

Name of Student: BHOOMI MISHRA

Roll No. 2322020151006

Father's Name: RAJ KUMAR MISHRA

Enroll.No.:RMPU22164854

Mother's Name: SUMAN MISHRA

Form No.: 2310008416

Gender: Female



College Name: (2202) SRI VARSHNEY COLLEGE, ALIGARH

Examination Centre: (2202) SRI VARSHNEY COLLEGE, ALIGARH

## Paper Code and Titles

S.No	Subcode	Subject	Paper Name	Paper Category	Paper Type
1	RA040801T	M.A ENGLISH	Classical and Biblical Texts and Works based on Classical Model	MAJOR	Theory
2	RA040802T	M.A ENGLISH	English Poetry From Romantic Age to Present Time	MAJOR	Theory
3	RA040803T	M.A ENGLISH	Modern English Drama	MAJOR	Theory
4	RA040804T	M.A ENGLISH	Twentieth Century Literature	MAJOR	Theory
5	RA040806R	M.A ENGLISH	Research Project	MAJOR	Research Project



Print(ID) 38571



Controller of  
Examination

## आवश्यक सूचनाएँ :-

1. इस प्रवेश पत्र के द्वारा विद्यार्थी की परीक्षा में सम्मिलित होने के लिये पात्रता उसके द्वारा परीक्षा फार्म में दिये गये विवरण/सूचनाओं के सत्यापन के अधीन होगी।
2. विद्यार्थी द्वारा बहिष्कार और हड़ताल के मामले में सम्बन्धित प्रश्न पत्र में अनुपस्थित माना जायेगा और वह विश्वविद्यालय के नियमों के अनुसार दंडित किये जाने का उत्तरदायी होगा।
3. परीक्षा कार्यक्रम विश्वविद्यालय की वेबसाइट <https://rmpssu.org> पर उपलब्ध है।
4. कृपया विश्वविद्यालय की वेबसाइट <https://rmpssu.org> पर उपलब्ध परीक्षा कार्यक्रम के साथ प्रवेश पत्र पर परीक्षा की तिथि तथा परीक्षा के समय की पुनः जांच कर लें।
5. विद्यार्थी/परीक्षा केन्द्र अधीक्षक को सूचित किया जाता है कि वह अपना नाम, पिता का नाम, माता का नाम, लिंग, वर्ग और परीक्षा के विषय की पुनः जांच कर लें। कोई विसंगति होने पर आप अपने कालेज के प्रधानाचार्य को सूचित करें तथा यह विसंगति परीक्षा से पूर्व शुद्ध करवा लें।
6. विद्यार्थी/परीक्षा केन्द्र अधीक्षक को सूचित किया जाता है कि वह अपनी उत्तर पुस्तिका पर पहचान का कोई भी चिन्ह जैसे नाम, मोबाइल नम्बर, रोल नम्बर या कोई भी अन्य चिन्ह जिससे उसकी पहचान हो सके न छोड़ें। अपनी उत्तर पुस्तिका के मुख्य पृष्ठ के पार्ट-1 पर महाविद्यालय की मुहर का निशान न लगाये अन्यथा आपका यह कृत्य अनुचित कार्य/साधन (UFM) में सम्मिलित किया जायेगा।
7. केवल सफेद रंग के धागे का प्रयोग ग्राफ पेपर को उत्तर पुस्तिका के साथ बांधने के लिए करें। अन्यथा आपका यह कृत्य अनुचित कार्य/साधन (UFM) में सम्मिलित किया जायेगा।
8. अग्रलिखित पाठ्यक्रमों की परीक्षाओं के समय सामान्य कैलकुलेटर का प्रयोग करने की अनुमति है (B.Com, BBA, B.Com(Voc) & M.Com)



# Raja Mahendra Pratap Singh State University, Aligarh

Examination-2022-23

ADMIT CARD

(8038) M.A ENGLISH-II

Category:REGULAR

**Name of Student:** CHANCHAL KUMARI **Roll No.** 2322020151007

**Father's Name:** JITENDRA KUMAR SHARMA **Enroll.No.:**RMPU22164855

**Mother's Name:** SUNEETA **Form No.:** 2310008417

**Gender:** Female



**College Name:** (2202) SRI VARSHNEY COLLEGE, ALIGARH

**Examination Centre:** (2202) SRI VARSHNEY COLLEGE, ALIGARH

## Paper Code and Titles

S.No	Subcode	Subject	Paper Name	Paper Category	Paper Type
1	RA040801T	M.A ENGLISH	Classical and Biblical Texts and Works based on Classical Model	MAJOR	Theory
2	RA040802T	M.A ENGLISH	English Poetry From Romantic Age to Present Time	MAJOR	Theory
3	RA040803T	M.A ENGLISH	Modern English Drama	MAJOR	Theory
4	RA040804T	M.A ENGLISH	Twentieth Century Literature	MAJOR	Theory
5	RA040806R	M.A ENGLISH	Research Project	MAJOR	Research Project



**Print(ID) 38572**



**Controller of Examination**

## आवश्यक सूचनाएँ :-

1. इस प्रवेश पत्र के द्वारा विद्यार्थी की परीक्षा में सम्मिलित होने के लिये पात्रता उसके द्वारा परीक्षा फार्म में दिये गये विवरण/सूचनाओं के सत्यापन के अधीन होगी।
2. विद्यार्थी द्वारा बहिष्कार और हड़ताल के मामले में सम्बन्धित प्रश्न पत्र में अनुपस्थित माना जायेगा और वह विश्वविद्यालय के नियमों के अनुसार दंडित किये जाने का उत्तरदायी होगा।
3. परीक्षा कार्यक्रम विश्वविद्यालय की वेबसाइट <https://rmpssu.org> पर उपलब्ध है।
4. कृपया विश्वविद्यालय की वेबसाइट <https://rmpssu.org> पर उपलब्ध परीक्षा कार्यक्रम के साथ प्रवेश पत्र पर परीक्षा की तिथि तथा परीक्षा के समय की पुनः जांच कर लें।
5. विद्यार्थी/परीक्षा केन्द्र अधीक्षक को सूचित किया जाता है कि वह अपना नाम, पिता का नाम, माता का नाम, लिंग, वर्ग और परीक्षा के विषय की पुनः जांच कर लें। कोई विसंगति होने पर आप अपने कालेज के प्रधानाचार्य को सूचित करें तथा यह विसंगति परीक्षा से पूर्व शुद्ध करवा लें।
6. विद्यार्थी/परीक्षा केन्द्र अधीक्षक को सूचित किया जाता है कि वह अपनी उत्तर पुस्तिका पर पहचान का कोई भी चिन्ह जैसे नाम, मोबाइल नम्बर, रोल नम्बर या कोई भी अन्य चिन्ह जिससे उसकी पहचान हो सके न छोड़ें। अपनी उत्तर पुस्तिका के मुख्य पृष्ठ के पार्ट-1 पर महाविद्यालय की मुहर का निशान न लगाये अन्यथा आपका यह कृत्य अनुचित कार्य/साधन (UFM) में सम्मिलित किया जायेगा।
7. केवल सफेद रंग के धागे का प्रयोग ग्राफ पेपर को उत्तर पुस्तिका के साथ बांधने के लिए करें। अन्यथा आपका यह कृत्य अनुचित कार्य/साधन (UFM) में सम्मिलित किया जायेगा।
8. अग्रलिखित पाठ्यक्रमों की परीक्षाओं के समय सामान्य कैलकुलेटर का प्रयोग करने की अनुमति है (B.Com, BBA, B.Com(Voc) & M.Com)



**Raja Mahendra Pratap Singh State University, Aligarh**  
**Examination-2022-23**  
**ADMIT CARD**  
**(8038) M.A ENGLISH-II**

**Category:REGULAR**

**Name of Student:** CHANDAN **Roll No.** 2322020151008  
**Father's Name:** HOTI LAL **Enroll.No.:**RMPU22164856  
**Mother's Name:** MEERA DEVI **Form No.:** 2310008418

**Gender:** Male



**College Name:** (2202) SRI VARSHNEY COLLEGE, ALIGARH

**Examination Centre:** (2202) SRI VARSHNEY COLLEGE, ALIGARH

**Paper Code and Titles**

S.No	Subcode	Subject	Paper Name	Paper Category	Paper Type
1	RA040801T	M.A ENGLISH	Classical and Biblical Texts and Works based on Classical Model	MAJOR	Theory
2	RA040802T	M.A ENGLISH	English Poetry From Romantic Age to Present Time	MAJOR	Theory
3	RA040803T	M.A ENGLISH	Modern English Drama	MAJOR	Theory
4	RA040804T	M.A ENGLISH	Twentieth Century Literature	MAJOR	Theory
5	RA040806R	M.A ENGLISH	Research Project	MAJOR	Research Project



**Print(ID) 38573**



**Controller of  
Examination**

**आवश्यक सूचनाएँ :-**

1. इस प्रवेश पत्र के द्वारा विद्यार्थी की परीक्षा में सम्मिलित होने के लिये पात्रता उसके द्वारा परीक्षा फार्म में दिये गये विवरण/सूचनाओं के सत्यापन के अधीन होगी।
2. विद्यार्थी द्वारा बहिष्कार और हड़ताल के मामले में सम्बन्धित प्रश्न पत्र में अनुपस्थित माना जायेगा और वह विश्वविद्यालय के नियमों के अनुसार दंडित किये जाने का उत्तरदायी होगा।
3. परीक्षा कार्यक्रम विश्वविद्यालय की वेबसाइट <https://rmpssu.org> पर उपलब्ध है।
4. कृपया विश्वविद्यालय की वेबसाइट <https://rmpssu.org> पर उपलब्ध परीक्षा कार्यक्रम के साथ प्रवेश पत्र पर परीक्षा की तिथि तथा परीक्षा के समय की पुनः जांच कर लें।
5. विद्यार्थी/परीक्षा केन्द्र अधीक्षक को सूचित किया जाता है कि वह अपना नाम, पिता का नाम, माता का नाम, लिंग, वर्ग और परीक्षा के विषय की पुनः जांच कर लें। कोई विसंगति होने पर आप अपने कालेज के प्रधानाचार्य को सूचित करें तथा यह विसंगति परीक्षा से पूर्व शुद्ध करवा लें।
6. विद्यार्थी/परीक्षा केन्द्र अधीक्षक को सूचित किया जाता है कि वह अपनी उत्तर पुस्तिका पर पहचान का कोई भी चिन्ह जैसे नाम, मोबाइल नम्बर, रोल नम्बर या कोई भी अन्य चिन्ह जिससे उसकी पहचान हो सके न छोड़ें। अपनी उत्तर पुस्तिका के मुख्य पृष्ठ के पार्ट-1 पर महाविद्यालय की मुहर का निशान न लगाये अन्यथा आपका यह कृत्य अनुचित कार्य/साधन (UFM) में सम्मिलित किया जायेगा।
7. केवल सफेद रंग के धागे का प्रयोग ग्राफ पेपर को उत्तर पुस्तिका के साथ बांधने के लिए करें। अन्यथा आपका यह कृत्य अनुचित कार्य/साधन (UFM) में सम्मिलित किया जायेगा।
8. अग्रलिखित पाठ्यक्रमों की परीक्षाओं के समय सामान्य कैलकुलेटर का प्रयोग करने की अनुमति है (B.Com, BBA, B.Com(Voc) & M.Com)





# Raja Mahendra Pratap Singh State University, Aligarh

## Examination-2022-23

### ADMIT CARD

### (8038) M.A ENGLISH-II

Category:REGULAR

Name of Student: DIPIKA SHARMA

Roll No. 2322020151009

Father's Name: VED PRAKASH SHARMA

Enroll.No.:RMPU22164857

Mother's Name: YAGYAVATI

Form No.: 2310008419

Gender: Female



College Name: (2202) SRI VARSHNEY COLLEGE, ALIGARH

Examination Centre: (2202) SRI VARSHNEY COLLEGE, ALIGARH

#### Paper Code and Titles

S.No	Subcode	Subject	Paper Name	Paper Category	Paper Type
1	RA040801T	M.A ENGLISH	Classical and Biblical Texts and Works based on Classical Model	MAJOR	Theory
2	RA040802T	M.A ENGLISH	English Poetry From Romantic Age to Present Time	MAJOR	Theory
3	RA040803T	M.A ENGLISH	Modern English Drama	MAJOR	Theory
4	RA040804T	M.A ENGLISH	Twentieth Century Literature	MAJOR	Theory
5	RA040806R	M.A ENGLISH	Research Project	MAJOR	Research Project



Print(ID) 38574



Controller of Examination

#### आवश्यक सूचनाएँ :-

1. इस प्रवेश पत्र के द्वारा विद्यार्थी की परीक्षा में सम्मिलित होने के लिये पात्रता उसके द्वारा परीक्षा फार्म में दिये गये विवरण/सूचनाओं के सत्यापन के अधीन होगी।
2. विद्यार्थी द्वारा बहिष्कार और हड़ताल के मामले में सम्बन्धित प्रश्न पत्र में अनुपस्थित माना जायेगा और वह विश्वविद्यालय के नियमों के अनुसार दंडित किये जाने का उत्तरदायी होगा।
3. परीक्षा कार्यक्रम विश्वविद्यालय की वेबसाइट <https://rmpssu.org> पर उपलब्ध है।
4. कृपया विश्वविद्यालय की वेबसाइट <https://rmpssu.org> पर उपलब्ध परीक्षा कार्यक्रम के साथ प्रवेश पत्र पर परीक्षा की तिथि तथा परीक्षा के समय की पुनः जांच कर लें।
5. विद्यार्थी/परीक्षा केन्द्र अधीक्षक को सूचित किया जाता है कि वह अपना नाम, पिता का नाम, माता का नाम, लिंग, वर्ग और परीक्षा के विषय की पुनः जांच कर लें। कोई विसंगति होने पर आप अपने कालेज के प्रधानाचार्य को सूचित करें तथा यह विसंगति परीक्षा से पूर्व शुद्ध करवा लें।
6. विद्यार्थी/परीक्षा केन्द्र अधीक्षक को सूचित किया जाता है कि वह अपनी उत्तर पुस्तिका पर पहचान का कोई भी चिन्ह जैसे नाम, मोबाइल नम्बर, रोल नम्बर या कोई भी अन्य चिन्ह जिससे उसकी पहचान हो सके न छोड़ें। अपनी उत्तर पुस्तिका के मुख्य पृष्ठ के पार्ट-1 पर महाविद्यालय की मुहर का निशान न लगाये अन्यथा आपका यह कृत्य अनुचित कार्य/साधन (UFM) में सम्मिलित किया जायेगा।
7. केवल सफेद रंग के धागे का प्रयोग ग्राफ पेपर को उत्तर पुस्तिका के साथ बांधने के लिए करें। अन्यथा आपका यह कृत्य अनुचित कार्य/साधन (UFM) में सम्मिलित किया जायेगा।
8. अग्रलिखित पाठ्यक्रमों की परीक्षाओं के समय सामान्य कैलकुलेटर का प्रयोग करने की अनुमति है (B.Com, BBA, B.Com(Voc) & M.Com)



# Raja Mahendra Pratap Singh State University, Aligarh

Examination-2022-23

ADMIT CARD

(8038) M.A ENGLISH-II

Category:REGULAR

Name of Student: GARIMA YADAV

Roll No. 2322020151010

Father's Name: JAIPRAKASH YADAV

Enroll.No.:RMPU22164858

Mother's Name: PRAMOD YADAV

Form No.: 2310008420

Gender: Female



College Name: (2202) SRI VARSHNEY COLLEGE, ALIGARH

Examination Centre: (2202) SRI VARSHNEY COLLEGE, ALIGARH

## Paper Code and Titles

S.No	Subcode	Subject	Paper Name	Paper Category	Paper Type
1	RA040801T	M.A ENGLISH	Classical and Biblical Texts and Works based on Classical Model	MAJOR	Theory
2	RA040802T	M.A ENGLISH	English Poetry From Romantic Age to Present Time	MAJOR	Theory
3	RA040803T	M.A ENGLISH	Modern English Drama	MAJOR	Theory
4	RA040804T	M.A ENGLISH	Twentieth Century Literature	MAJOR	Theory
5	RA040806R	M.A ENGLISH	Research Project	MAJOR	Research Project



Print(ID) 38575



Controller of Examination

## आवश्यक सूचनाएँ :-

1. इस प्रवेश पत्र के द्वारा विद्यार्थी की परीक्षा में सम्मिलित होने के लिये पात्रता उसके द्वारा परीक्षा फार्म में दिये गये विवरण/सूचनाओं के सत्यापन के अधीन होगी।
2. विद्यार्थी द्वारा बहिष्कार और हड़ताल के मामले में सम्बन्धित प्रश्न पत्र में अनुपस्थित माना जायेगा और वह विश्वविद्यालय के नियमों के अनुसार दंडित किये जाने का उत्तरदायी होगा।
3. परीक्षा कार्यक्रम विश्वविद्यालय की वेबसाइट <https://rmpssu.org> पर उपलब्ध है।
4. कृपया विश्वविद्यालय की वेबसाइट <https://rmpssu.org> पर उपलब्ध परीक्षा कार्यक्रम के साथ प्रवेश पत्र पर परीक्षा की तिथि तथा परीक्षा के समय की पुनः जांच कर लें।
5. विद्यार्थी/परीक्षा केन्द्र अधीक्षक को सूचित किया जाता है कि वह अपना नाम, पिता का नाम, माता का नाम, लिंग, वर्ग और परीक्षा के विषय की पुनः जांच कर लें। कोई विसंगति होने पर आप अपने कालेज के प्रधानाचार्य को सूचित करें तथा यह विसंगति परीक्षा से पूर्व शुद्ध करवा लें।
6. विद्यार्थी/परीक्षा केन्द्र अधीक्षक को सूचित किया जाता है कि वह अपनी उत्तर पुस्तिका पर पहचान का कोई भी चिन्ह जैसे नाम, मोबाइल नम्बर, रोल नम्बर या कोई भी अन्य चिन्ह जिससे उसकी पहचान हो सके न छोड़ें। अपनी उत्तर पुस्तिका के मुख्य पृष्ठ के पार्ट-1 पर महाविद्यालय की मुहर का निशान न लगाये अन्यथा आपका यह कृत्य अनुचित कार्य/साधन (UFM) में सम्मिलित किया जायेगा।
7. केवल सफेद रंग के धागे का प्रयोग ग्राफ पेपर को उत्तर पुस्तिका के साथ बांधने के लिए करें। अन्यथा आपका यह कृत्य अनुचित कार्य/साधन (UFM) में सम्मिलित किया जायेगा।
8. अग्रलिखित पाठ्यक्रमों की परीक्षाओं के समय सामान्य कैलकुलेटर का प्रयोग करने की अनुमति है (B.Com, BBA, B.Com(Voc) & M.Com)



# Raja Mahendra Pratap Singh State University, Aligarh

Examination-2022-23

ADMIT CARD

(8038) M.A ENGLISH-II

Category:REGULAR

Name of Student: GAURAV KUMAR

Roll No. 2322020151011

Father's Name: HAMBIR SINGH

Enroll.No.:RMPU22164859

Mother's Name: GEETA DEVI

Form No.: 2310008421

Gender: Male



College Name: (2202) SRI VARSHNEY COLLEGE, ALIGARH

Examination Centre: (2202) SRI VARSHNEY COLLEGE, ALIGARH

## Paper Code and Titles

S.No	Subcode	Subject	Paper Name	Paper Category	Paper Type
1	RA040801T	M.A ENGLISH	Classical and Biblical Texts and Works based on Classical Model	MAJOR	Theory
2	RA040802T	M.A ENGLISH	English Poetry From Romantic Age to Present Time	MAJOR	Theory
3	RA040803T	M.A ENGLISH	Modern English Drama	MAJOR	Theory
4	RA040804T	M.A ENGLISH	Twentieth Century Literature	MAJOR	Theory
5	RA040806R	M.A ENGLISH	Research Project	MAJOR	Research Project



Print(ID) 38576



Controller of  
Examination

## आवश्यक सूचनाएँ :-

1. इस प्रवेश पत्र के द्वारा विद्यार्थी की परीक्षा में सम्मिलित होने के लिये पात्रता उसके द्वारा परीक्षा फार्म में दिये गये विवरण/सूचनाओं के सत्यापन के अधीन होगी।
2. विद्यार्थी द्वारा बहिष्कार और हड़ताल के मामले में सम्बन्धित प्रश्न पत्र में अनुपस्थित माना जायेगा और वह विश्वविद्यालय के नियमों के अनुसार दंडित किये जाने का उत्तरदायी होगा।
3. परीक्षा कार्यक्रम विश्वविद्यालय की वेबसाइट <https://rmpssu.org> पर उपलब्ध है।
4. कृपया विश्वविद्यालय की वेबसाइट <https://rmpssu.org> पर उपलब्ध परीक्षा कार्यक्रम के साथ प्रवेश पत्र पर परीक्षा की तिथि तथा परीक्षा के समय की पुनः जांच कर लें।
5. विद्यार्थी/परीक्षा केन्द्र अधीक्षक को सूचित किया जाता है कि वह अपना नाम, पिता का नाम, माता का नाम, लिंग, वर्ग और परीक्षा के विषय की पुनः जांच कर लें। कोई विसंगति होने पर आप अपने कालेज के प्रधानाचार्य को सूचित करें तथा यह विसंगति परीक्षा से पूर्व शुद्ध करवा लें।
6. विद्यार्थी/परीक्षा केन्द्र अधीक्षक को सूचित किया जाता है कि वह अपनी उत्तर पुस्तिका पर पहचान का कोई भी चिन्ह जैसे नाम, मोबाइल नम्बर, रोल नम्बर या कोई भी अन्य चिन्ह जिससे उसकी पहचान हो सके न छोड़ें। अपनी उत्तर पुस्तिका के मुख्य पृष्ठ के पार्ट-1 पर महाविद्यालय की मुहर का निशान न लगाये अन्यथा आपका यह कृत्य अनुचित कार्य/साधन (UFM) में सम्मिलित किया जायेगा।
7. केवल सफेद रंग के धागे का प्रयोग ग्राफ पेपर को उत्तर पुस्तिका के साथ बांधने के लिए करें। अन्यथा आपका यह कृत्य अनुचित कार्य/साधन (UFM) में सम्मिलित किया जायेगा।
8. अग्रलिखित पाठ्यक्रमों की परीक्षाओं के समय सामान्य कैलकुलेटर का प्रयोग करने की अनुमति है (B.Com, BBA, B.Com(Voc) & M.Com)



# Raja Mahendra Pratap Singh State University, Aligarh

## Examination-2022-23

### ADMIT CARD

### (8038) M.A ENGLISH-II

Category:REGULAR

**Name of Student:** HARI KESH SINGH CHAUHAN

**Roll No.** 2322020151012

**Father's Name:** NETRA PAL SINGH

**Enroll.No.:**RMPU22164860

**Mother's Name:** ANGOORI DEVI

**Form No.:** 2310008422

**Gender:** Male

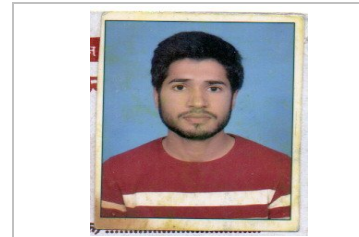

**College Name:** (2202) SRI VARSHNEY COLLEGE, ALIGARH

**Examination Centre:** (2202) SRI VARSHNEY COLLEGE, ALIGARH

#### Paper Code and Titles

S.No	Subcode	Subject	Paper Name	Paper Category	Paper Type
1	RA040801T	M.A ENGLISH	Classical and Biblical Texts and Works based on Classical Model	MAJOR	Theory
2	RA040802T	M.A ENGLISH	English Poetry From Romantic Age to Present Time	MAJOR	Theory
3	RA040803T	M.A ENGLISH	Modern English Drama	MAJOR	Theory
4	RA040804T	M.A ENGLISH	Twentieth Century Literature	MAJOR	Theory
5	RA040806R	M.A ENGLISH	Research Project	MAJOR	Research Project



**Print(ID) 38577**



**Controller of Examination**

#### आवश्यक सूचनाएँ :-

1. इस प्रवेश पत्र के द्वारा विद्यार्थी की परीक्षा में सम्मिलित होने के लिये पात्रता उसके द्वारा परीक्षा फार्म में दिये गये विवरण/सूचनाओं के सत्यापन के अधीन होगी।
2. विद्यार्थी द्वारा बहिष्कार और हड़ताल के मामले में सम्बन्धित प्रश्न पत्र में अनुपस्थित माना जायेगा और वह विश्वविद्यालय के नियमों के अनुसार दंडित किये जाने का उत्तरदायी होगा।
3. परीक्षा कार्यक्रम विश्वविद्यालय की वेबसाइट <https://rmpssu.org> पर उपलब्ध है।
4. कृपया विश्वविद्यालय की वेबसाइट <https://rmpssu.org> पर उपलब्ध परीक्षा कार्यक्रम के साथ प्रवेश पत्र पर परीक्षा की तिथि तथा परीक्षा के समय की पुनः जांच कर लें।
5. विद्यार्थी/परीक्षा केन्द्र अधीक्षक को सूचित किया जाता है कि वह अपना नाम, पिता का नाम, माता का नाम, लिंग, वर्ग और परीक्षा के विषय की पुनः जांच कर लें। कोई विसंगति होने पर आप अपने कालेज के प्रधानाचार्य को सूचित करें तथा यह विसंगति परीक्षा से पूर्व शुद्ध करवा लें।
6. विद्यार्थी/परीक्षा केन्द्र अधीक्षक को सूचित किया जाता है कि वह अपनी उत्तर पुस्तिका पर पहचान का कोई भी चिन्ह जैसे नाम, मोबाइल नम्बर, रोल नम्बर या कोई भी अन्य चिन्ह जिससे उसकी पहचान हो सके न छोड़ें। अपनी उत्तर पुस्तिका के मुख्य पृष्ठ के पार्ट-1 पर महाविद्यालय की मुहर का निशान न लगाये अन्यथा आपका यह कृत्य अनुचित कार्य/साधन (UFM) में सम्मिलित किया जायेगा।
7. केवल सफेद रंग के धागे का प्रयोग ग्राफ पेपर को उत्तर पुस्तिका के साथ बांधने के लिए करें। अन्यथा आपका यह कृत्य अनुचित कार्य/साधन (UFM) में सम्मिलित किया जायेगा।
8. अग्रलिखित पाठ्यक्रमों की परीक्षाओं के समय सामान्य कैलकुलेटर का प्रयोग करने की अनुमति है (B.Com, BBA, B.Com(Voc) & M.Com)





# Raja Mahendra Pratap Singh State University, Aligarh

Examination-2022-23

ADMIT CARD

(8038) M.A ENGLISH-II

Category:REGULAR

Name of Student: ILMA WALI

Roll No. 2322020151013

Father's Name: WALI MOHD

Enroll.No.:RMPU22164861

Mother's Name: IRAM

Form No.: 2310008423

Gender: Female



College Name: (2202) SRI VARSHNEY COLLEGE, ALIGARH

Examination Centre: (2202) SRI VARSHNEY COLLEGE, ALIGARH

## Paper Code and Titles

S.No	Subcode	Subject	Paper Name	Paper Category	Paper Type
1	RA040801T	M.A ENGLISH	Classical and Biblical Texts and Works based on Classical Model	MAJOR	Theory
2	RA040802T	M.A ENGLISH	English Poetry From Romantic Age to Present Time	MAJOR	Theory
3	RA040803T	M.A ENGLISH	Modern English Drama	MAJOR	Theory
4	RA040804T	M.A ENGLISH	Twentieth Century Literature	MAJOR	Theory
5	RA040806R	M.A ENGLISH	Research Project	MAJOR	Research Project



Print(ID) 38578



Controller of Examination

## आवश्यक सूचनाएँ :-

1. इस प्रवेश पत्र के द्वारा विद्यार्थी की परीक्षा में सम्मिलित होने के लिये पात्रता उसके द्वारा परीक्षा फार्म में दिये गये विवरण/सूचनाओं के सत्यापन के अधीन होगी।
2. विद्यार्थी द्वारा बहिष्कार और हड़ताल के मामले में सम्बन्धित प्रश्न पत्र में अनुपस्थित माना जायेगा और वह विश्वविद्यालय के नियमों के अनुसार दंडित किये जाने का उत्तरदायी होगा।
3. परीक्षा कार्यक्रम विश्वविद्यालय की वेबसाइट <https://rmpssu.org> पर उपलब्ध है।
4. कृपया विश्वविद्यालय की वेबसाइट <https://rmpssu.org> पर उपलब्ध परीक्षा कार्यक्रम के साथ प्रवेश पत्र पर परीक्षा की तिथि तथा परीक्षा के समय की पुनः जांच कर लें।
5. विद्यार्थी/परीक्षा केन्द्र अधीक्षक को सूचित किया जाता है कि वह अपना नाम, पिता का नाम, माता का नाम, लिंग, वर्ग और परीक्षा के विषय की पुनः जांच कर लें। कोई विसंगति होने पर आप अपने कालेज के प्रधानाचार्य को सूचित करें तथा यह विसंगति परीक्षा से पूर्व शुद्ध करवा लें।
6. विद्यार्थी/परीक्षा केन्द्र अधीक्षक को सूचित किया जाता है कि वह अपनी उत्तर पुस्तिका पर पहचान का कोई भी चिन्ह जैसे नाम, मोबाइल नम्बर, रोल नम्बर या कोई भी अन्य चिन्ह जिससे उसकी पहचान हो सके न छोड़ें। अपनी उत्तर पुस्तिका के मुख्य पृष्ठ के पार्ट-1 पर महाविद्यालय की मुहर का निशान न लगाये अन्यथा आपका यह कृत्य अनुचित कार्य/साधन (UFM) में सम्मिलित किया जायेगा।
7. केवल सफेद रंग के धागे का प्रयोग ग्राफ पेपर को उत्तर पुस्तिका के साथ बांधने के लिए करें। अन्यथा आपका यह कृत्य अनुचित कार्य/साधन (UFM) में सम्मिलित किया जायेगा।
8. अग्रलिखित पाठ्यक्रमों की परीक्षाओं के समय सामान्य कैलकुलेटर का प्रयोग करने की अनुमति है (B.Com, BBA, B.Com(Voc) & M.Com)



# Raja Mahendra Pratap Singh State University, Aligarh

## Examination-2022-23

### ADMIT CARD

#### (8038) M.A ENGLISH-II

Category:REGULAR

**Name of Student:** JYOTI KUMARI

**Roll No.** 2322020151014

**Father's Name:** BHANWAR PAL SINGH

**Enroll.No.:**RMPU22164862

**Mother's Name:** ISWAR DEVI

**Form No.:** 2310008424

**Gender:** Female



**College Name:** (2202) SRI VARSHNEY COLLEGE, ALIGARH

**Examination Centre:** (2202) SRI VARSHNEY COLLEGE, ALIGARH

#### Paper Code and Titles

S.No	Subcode	Subject	Paper Name	Paper Category	Paper Type
1	RA040801T	M.A ENGLISH	Classical and Biblical Texts and Works based on Classical Model	MAJOR	Theory
2	RA040802T	M.A ENGLISH	English Poetry From Romantic Age to Present Time	MAJOR	Theory
3	RA040803T	M.A ENGLISH	Modern English Drama	MAJOR	Theory
4	RA040804T	M.A ENGLISH	Twentieth Century Literature	MAJOR	Theory
5	RA040806R	M.A ENGLISH	Research Project	MAJOR	Research Project



**Print(ID) 38579**



**Controller of Examination**

#### आवश्यक सूचनाएँ :-

1. इस प्रवेश पत्र के द्वारा विद्यार्थी की परीक्षा में सम्मिलित होने के लिये पात्रता उसके द्वारा परीक्षा फार्म में दिये गये विवरण/सूचनाओं के सत्यापन के अधीन होगी।
2. विद्यार्थी द्वारा बहिष्कार और हड़ताल के मामले में सम्बन्धित प्रश्न पत्र में अनुपस्थित माना जायेगा और वह विश्वविद्यालय के नियमों के अनुसार दंडित किये जाने का उत्तरदायी होगा।
3. परीक्षा कार्यक्रम विश्वविद्यालय की वेबसाइट <https://rmpssu.org> पर उपलब्ध है।
4. कृपया विश्वविद्यालय की वेबसाइट <https://rmpssu.org> पर उपलब्ध परीक्षा कार्यक्रम के साथ प्रवेश पत्र पर परीक्षा की तिथि तथा परीक्षा के समय की पुनः जांच कर लें।
5. विद्यार्थी/परीक्षा केन्द्र अधीक्षक को सूचित किया जाता है कि वह अपना नाम, पिता का नाम, माता का नाम, लिंग, वर्ग और परीक्षा के विषय की पुनः जांच कर लें। कोई विसंगति होने पर आप अपने कालेज के प्रधानाचार्य को सूचित करें तथा यह विसंगति परीक्षा से पूर्व शुद्ध करवा लें।
6. विद्यार्थी/परीक्षा केन्द्र अधीक्षक को सूचित किया जाता है कि वह अपनी उत्तर पुस्तिका पर पहचान का कोई भी चिन्ह जैसे नाम, मोबाइल नम्बर, रोल नम्बर या कोई भी अन्य चिन्ह जिससे उसकी पहचान हो सके न छोड़ें। अपनी उत्तर पुस्तिका के मुख्य पृष्ठ के पार्ट-1 पर महाविद्यालय की मुहर का निशान न लगाये अन्यथा आपका यह कृत्य अनुचित कार्य/साधन (UFM) में सम्मिलित किया जायेगा।
7. केवल सफेद रंग के धागे का प्रयोग ग्राफ पेपर को उत्तर पुस्तिका के साथ बांधने के लिए करें। अन्यथा आपका यह कृत्य अनुचित कार्य/साधन (UFM) में सम्मिलित किया जायेगा।
8. अग्रलिखित पाठ्यक्रमों की परीक्षाओं के समय सामान्य कैलकुलेटर का प्रयोग करने की अनुमति है (B.Com, BBA, B.Com(Voc) & M.Com)



# Raja Mahendra Pratap Singh State University, Aligarh

Examination-2022-23

ADMIT CARD

(8038) M.A ENGLISH-II

Category:REGULAR

Name of Student: JYOTI VARSHNEY

Roll No. 2322020151015

Father's Name: NAVEEN KUMAR

Enroll.No.:RMPU22164863

Mother's Name: BEENA KUMARI

Form No.: 2310008425

Gender: Female



College Name: (2202) SRI VARSHNEY COLLEGE, ALIGARH

Examination Centre: (2202) SRI VARSHNEY COLLEGE, ALIGARH

## Paper Code and Titles

S.No	Subcode	Subject	Paper Name	Paper Category	Paper Type
1	RA040801T	M.A ENGLISH	Classical and Biblical Texts and Works based on Classical Model	MAJOR	Theory
2	RA040802T	M.A ENGLISH	English Poetry From Romantic Age to Present Time	MAJOR	Theory
3	RA040803T	M.A ENGLISH	Modern English Drama	MAJOR	Theory
4	RA040804T	M.A ENGLISH	Twentieth Century Literature	MAJOR	Theory
5	RA040806R	M.A ENGLISH	Research Project	MAJOR	Research Project



Print(ID) 38580



Controller of Examination

## आवश्यक सूचनाएँ :-

1. इस प्रवेश पत्र के द्वारा विद्यार्थी की परीक्षा में सम्मिलित होने के लिये पात्रता उसके द्वारा परीक्षा फार्म में दिये गये विवरण/सूचनाओं के सत्यापन के अधीन होगी।
2. विद्यार्थी द्वारा बहिष्कार और हड़ताल के मामले में सम्बन्धित प्रश्न पत्र में अनुपस्थित माना जायेगा और वह विश्वविद्यालय के नियमों के अनुसार दंडित किये जाने का उत्तरदायी होगा।
3. परीक्षा कार्यक्रम विश्वविद्यालय की वेबसाइट <https://rmpssu.org> पर उपलब्ध है।
4. कृपया विश्वविद्यालय की वेबसाइट <https://rmpssu.org> पर उपलब्ध परीक्षा कार्यक्रम के साथ प्रवेश पत्र पर परीक्षा की तिथि तथा परीक्षा के समय की पुनः जांच कर लें।
5. विद्यार्थी/परीक्षा केन्द्र अधीक्षक को सूचित किया जाता है कि वह अपना नाम, पिता का नाम, माता का नाम, लिंग, वर्ग और परीक्षा के विषय की पुनः जांच कर लें। कोई विसंगति होने पर आप अपने कालेज के प्रधानाचार्य को सूचित करें तथा यह विसंगति परीक्षा से पूर्व शुद्ध करवा लें।
6. विद्यार्थी/परीक्षा केन्द्र अधीक्षक को सूचित किया जाता है कि वह अपनी उत्तर पुस्तिका पर पहचान का कोई भी चिन्ह जैसे नाम, मोबाइल नम्बर, रोल नम्बर या कोई भी अन्य चिन्ह जिससे उसकी पहचान हो सके न छोड़ें। अपनी उत्तर पुस्तिका के मुख्य पृष्ठ के पार्ट-1 पर महाविद्यालय की मुहर का निशान न लगाये अन्यथा आपका यह कृत्य अनुचित कार्य/साधन (UFM) में सम्मिलित किया जायेगा।
7. केवल सफेद रंग के धागे का प्रयोग ग्राफ पेपर को उत्तर पुस्तिका के साथ बांधने के लिए करें। अन्यथा आपका यह कृत्य अनुचित कार्य/साधन (UFM) में सम्मिलित किया जायेगा।
8. अग्रलिखित पाठ्यक्रमों की परीक्षाओं के समय सामान्य कैलकुलेटर का प्रयोग करने की अनुमति है (B.Com, BBA, B.Com(Voc) & M.Com)



# Raja Mahendra Pratap Singh State University, Aligarh

Examination-2022-23

ADMIT CARD

(8038) M.A ENGLISH-II

Category:REGULAR

Name of Student: KAJAL VERMA

Roll No. 2322020151016

Father's Name: HARISH CHANDRA VERMA

Enroll.No.:RMPU22164864

Mother's Name: KAUSHAL DEVI B

Form No.: 2310008426

Gender: Female



College Name: (2202) SRI VARSHNEY COLLEGE, ALIGARH

Examination Centre: (2202) SRI VARSHNEY COLLEGE, ALIGARH

## Paper Code and Titles

S.No	Subcode	Subject	Paper Name	Paper Category	Paper Type
1	RA040801T	M.A ENGLISH	Classical and Biblical Texts and Works based on Classical Model	MAJOR	Theory
2	RA040802T	M.A ENGLISH	English Poetry From Romantic Age to Present Time	MAJOR	Theory
3	RA040803T	M.A ENGLISH	Modern English Drama	MAJOR	Theory
4	RA040804T	M.A ENGLISH	Twentieth Century Literature	MAJOR	Theory
5	RA040806R	M.A ENGLISH	Research Project	MAJOR	Research Project



Print(ID) 38581



Controller of Examination

## आवश्यक सूचनाएँ :-

1. इस प्रवेश पत्र के द्वारा विद्यार्थी की परीक्षा में सम्मिलित होने के लिये पात्रता उसके द्वारा परीक्षा फार्म में दिये गये विवरण/सूचनाओं के सत्यापन के अधीन होगी।
2. विद्यार्थी द्वारा बहिष्कार और हड़ताल के मामले में सम्बन्धित प्रश्न पत्र में अनुपस्थित माना जायेगा और वह विश्वविद्यालय के नियमों के अनुसार दंडित किये जाने का उत्तरदायी होगा।
3. परीक्षा कार्यक्रम विश्वविद्यालय की वेबसाइट <https://rmpssu.org> पर उपलब्ध है।
4. कृपया विश्वविद्यालय की वेबसाइट <https://rmpssu.org> पर उपलब्ध परीक्षा कार्यक्रम के साथ प्रवेश पत्र पर परीक्षा की तिथि तथा परीक्षा के समय की पुनः जांच कर लें।
5. विद्यार्थी/परीक्षा केन्द्र अधीक्षक को सूचित किया जाता है कि वह अपना नाम, पिता का नाम, माता का नाम, लिंग, वर्ग और परीक्षा के विषय की पुनः जांच कर लें। कोई विसंगति होने पर आप अपने कालेज के प्रधानाचार्य को सूचित करें तथा यह विसंगति परीक्षा से पूर्व शुद्ध करवा लें।
6. विद्यार्थी/परीक्षा केन्द्र अधीक्षक को सूचित किया जाता है कि वह अपनी उत्तर पुस्तिका पर पहचान का कोई भी चिन्ह जैसे नाम, मोबाइल नम्बर, रोल नम्बर या कोई भी अन्य चिन्ह जिससे उसकी पहचान हो सके न छोड़ें। अपनी उत्तर पुस्तिका के मुख्य पृष्ठ के पार्ट-1 पर महाविद्यालय की मुहर का निशान न लगाये अन्यथा आपका यह कृत्य अनुचित कार्य/साधन (UFM) में सम्मिलित किया जायेगा।
7. केवल सफेद रंग के धागे का प्रयोग ग्राफ पेपर को उत्तर पुस्तिका के साथ बांधने के लिए करें। अन्यथा आपका यह कृत्य अनुचित कार्य/साधन (UFM) में सम्मिलित किया जायेगा।
8. अग्रलिखित पाठ्यक्रमों की परीक्षाओं के समय सामान्य कैलकुलेटर का प्रयोग करने की अनुमति है (B.Com, BBA, B.Com(Voc) & M.Com)





# Raja Mahendra Pratap Singh State University, Aligarh

Examination-2022-23

ADMIT CARD

(8038) M.A ENGLISH-II

Category:REGULAR

Name of Student: KHUSHI GUPTA

Roll No. 2322020151017

Father's Name: ANAND KUMAR GUPTA

Enroll.No.:RMPU22164865

Mother's Name: REKHA GUPTA

Form No.: 2310008427

Gender: Female



College Name: (2202) SRI VARSHNEY COLLEGE, ALIGARH

Examination Centre: (2202) SRI VARSHNEY COLLEGE, ALIGARH

## Paper Code and Titles

S.No	Subcode	Subject	Paper Name	Paper Category	Paper Type
1	RA040801T	M.A ENGLISH	Classical and Biblical Texts and Works based on Classical Model	MAJOR	Theory
2	RA040802T	M.A ENGLISH	English Poetry From Romantic Age to Present Time	MAJOR	Theory
3	RA040803T	M.A ENGLISH	Modern English Drama	MAJOR	Theory
4	RA040804T	M.A ENGLISH	Twentieth Century Literature	MAJOR	Theory
5	RA040806R	M.A ENGLISH	Research Project	MAJOR	Research Project



Print(ID) 38582



Controller of Examination

## आवश्यक सूचनाएँ :-

1. इस प्रवेश पत्र के द्वारा विद्यार्थी की परीक्षा में सम्मिलित होने के लिये पात्रता उसके द्वारा परीक्षा फार्म में दिये गये विवरण/सूचनाओं के सत्यापन के अधीन होगी।
2. विद्यार्थी द्वारा बहिष्कार और हड़ताल के मामले में सम्बन्धित प्रश्न पत्र में अनुपस्थित माना जायेगा और वह विश्वविद्यालय के नियमों के अनुसार दंडित किये जाने का उत्तरदायी होगा।
3. परीक्षा कार्यक्रम विश्वविद्यालय की वेबसाइट <https://rmpssu.org> पर उपलब्ध है।
4. कृपया विश्वविद्यालय की वेबसाइट <https://rmpssu.org> पर उपलब्ध परीक्षा कार्यक्रम के साथ प्रवेश पत्र पर परीक्षा की तिथि तथा परीक्षा के समय की पुनः जांच कर लें।
5. विद्यार्थी/परीक्षा केन्द्र अधीक्षक को सूचित किया जाता है कि वह अपना नाम, पिता का नाम, माता का नाम, लिंग, वर्ग और परीक्षा के विषय की पुनः जांच कर लें। कोई विसंगति होने पर आप अपने कालेज के प्रधानाचार्य को सूचित करें तथा यह विसंगति परीक्षा से पूर्व शुद्ध करवा लें।
6. विद्यार्थी/परीक्षा केन्द्र अधीक्षक को सूचित किया जाता है कि वह अपनी उत्तर पुस्तिका पर पहचान का कोई भी चिन्ह जैसे नाम, मोबाइल नम्बर, रोल नम्बर या कोई भी अन्य चिन्ह जिससे उसकी पहचान हो सके न छोड़ें। अपनी उत्तर पुस्तिका के मुख्य पृष्ठ के पार्ट-1 पर महाविद्यालय की मुहर का निशान न लगाये अन्यथा आपका यह कृत्य अनुचित कार्य/साधन (UFM) में सम्मिलित किया जायेगा।
7. केवल सफेद रंग के धागे का प्रयोग ग्राफ पेपर को उत्तर पुस्तिका के साथ बांधने के लिए करें। अन्यथा आपका यह कृत्य अनुचित कार्य/साधन (UFM) में सम्मिलित किया जायेगा।
8. अग्रलिखित पाठ्यक्रमों की परीक्षाओं के समय सामान्य कैलकुलेटर का प्रयोग करने की अनुमति है (B.Com, BBA, B.Com(Voc) & M.Com)



# Raja Mahendra Pratap Singh State University, Aligarh

Examination-2022-23

ADMIT CARD

(8038) M.A ENGLISH-II

Category:REGULAR

Name of Student: KM ANJALI

Roll No. 2322020151018

Father's Name: RAJESH KUMAR

Enroll.No.:RMPU22164866

Mother's Name: SHASHI DEVI

Form No.: 2310008428

Gender: Female



College Name: (2202) SRI VARSHNEY COLLEGE, ALIGARH

Examination Centre: (2202) SRI VARSHNEY COLLEGE, ALIGARH

## Paper Code and Titles

S.No	Subcode	Subject	Paper Name	Paper Category	Paper Type
1	RA040801T	M.A ENGLISH	Classical and Biblical Texts and Works based on Classical Model	MAJOR	Theory
2	RA040802T	M.A ENGLISH	English Poetry From Romantic Age to Present Time	MAJOR	Theory
3	RA040803T	M.A ENGLISH	Modern English Drama	MAJOR	Theory
4	RA040804T	M.A ENGLISH	Twentieth Century Literature	MAJOR	Theory
5	RA040806R	M.A ENGLISH	Research Project	MAJOR	Research Project



Print(ID) 38583

Controller of Examination

## आवश्यक सूचनाएँ :-

1. इस प्रवेश पत्र के द्वारा विद्यार्थी की परीक्षा में सम्मिलित होने के लिये पात्रता उसके द्वारा परीक्षा फार्म में दिये गये विवरण/सूचनाओं के सत्यापन के अधीन होगी।
2. विद्यार्थी द्वारा बहिष्कार और हड़ताल के मामले में सम्बन्धित प्रश्न पत्र में अनुपस्थित माना जायेगा और वह विश्वविद्यालय के नियमों के अनुसार दंडित किये जाने का उत्तरदायी होगा।
3. परीक्षा कार्यक्रम विश्वविद्यालय की वेबसाइट <https://rmpssu.org> पर उपलब्ध है।
4. कृपया विश्वविद्यालय की वेबसाइट <https://rmpssu.org> पर उपलब्ध परीक्षा कार्यक्रम के साथ प्रवेश पत्र पर परीक्षा की तिथि तथा परीक्षा के समय की पुनः जांच कर लें।
5. विद्यार्थी/परीक्षा केन्द्र अधीक्षक को सूचित किया जाता है कि वह अपना नाम, पिता का नाम, माता का नाम, लिंग, वर्ग और परीक्षा के विषय की पुनः जांच कर लें। कोई विसंगति होने पर आप अपने कालेज के प्रधानाचार्य को सूचित करें तथा यह विसंगति परीक्षा से पूर्व शुद्ध करवा लें।
6. विद्यार्थी/परीक्षा केन्द्र अधीक्षक को सूचित किया जाता है कि वह अपनी उत्तर पुस्तिका पर पहचान का कोई भी चिन्ह जैसे नाम, मोबाइल नम्बर, रोल नम्बर या कोई भी अन्य चिन्ह जिससे उसकी पहचान हो सके न छोड़ें। अपनी उत्तर पुस्तिका के मुख्य पृष्ठ के पार्ट-1 पर महाविद्यालय की मुहर का निशान न लगाये अन्यथा आपका यह कृत्य अनुचित कार्य/साधन (UFM) में सम्मिलित किया जायेगा।
7. केवल सफेद रंग के धागे का प्रयोग ग्राफ पेपर को उत्तर पुस्तिका के साथ बांधने के लिए करें। अन्यथा आपका यह कृत्य अनुचित कार्य/साधन (UFM) में सम्मिलित किया जायेगा।
8. अग्रलिखित पाठ्यक्रमों की परीक्षाओं के समय सामान्य कैलकुलेटर का प्रयोग करने की अनुमति है (B.Com, BBA, B.Com(Voc) & M.Com)



**Raja Mahendra Pratap Singh State University, Aligarh**  
**Examination-2022-23**  
**ADMIT CARD**  
**(8038) M.A ENGLISH-II**

**Category:REGULAR**

**Name of Student:** KM BHAVANA RANI

**Roll No.** 2322020151019

**Father's Name:** VEERENDRA KUMAR

**Enroll.No.:**RMPU22164867

**Mother's Name:** MEENU

**Form No.:** 2310008429

**Gender:** Female

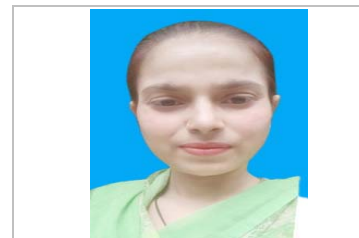

**College Name:** (2202) SRI VARSHNEY COLLEGE, ALIGARH

**Examination Centre:** (2202) SRI VARSHNEY COLLEGE, ALIGARH

**Paper Code and Titles**

S.No	Subcode	Subject	Paper Name	Paper Category	Paper Type
1	RA040801T	M.A ENGLISH	Classical and Biblical Texts and Works based on Classical Model	MAJOR	Theory
2	RA040802T	M.A ENGLISH	English Poetry From Romantic Age to Present Time	MAJOR	Theory
3	RA040803T	M.A ENGLISH	Modern English Drama	MAJOR	Theory
4	RA040804T	M.A ENGLISH	Twentieth Century Literature	MAJOR	Theory
5	RA040806R	M.A ENGLISH	Research Project	MAJOR	Research Project



**Print(ID) 38584**



**Controller of  
Examination**

**आवश्यक सूचनाएँ :-**

1. इस प्रवेश पत्र के द्वारा विद्यार्थी की परीक्षा में सम्मिलित होने के लिये पात्रता उसके द्वारा परीक्षा फार्म में दिये गये विवरण/सूचनाओं के सत्यापन के अधीन होगी।
2. विद्यार्थी द्वारा बहिष्कार और हड़ताल के मामले में सम्बन्धित प्रश्न पत्र में अनुपस्थित माना जायेगा और वह विश्वविद्यालय के नियमों के अनुसार दंडित किये जाने का उत्तरदायी होगा।
3. परीक्षा कार्यक्रम विश्वविद्यालय की वेबसाइट <https://rmpssu.org> पर उपलब्ध है।
4. कृपया विश्वविद्यालय की वेबसाइट <https://rmpssu.org> पर उपलब्ध परीक्षा कार्यक्रम के साथ प्रवेश पत्र पर परीक्षा की तिथि तथा परीक्षा के समय की पुनः जांच कर लें।
5. विद्यार्थी/परीक्षा केन्द्र अधीक्षक को सूचित किया जाता है कि वह अपना नाम, पिता का नाम, माता का नाम, लिंग, वर्ग और परीक्षा के विषय की पुनः जांच कर लें। कोई विसंगति होने पर आप अपने कालेज के प्रधानाचार्य को सूचित करें तथा यह विसंगति परीक्षा से पूर्व शुद्ध करवा लें।
6. विद्यार्थी/परीक्षा केन्द्र अधीक्षक को सूचित किया जाता है कि वह अपनी उत्तर पुस्तिका पर पहचान का कोई भी चिन्ह जैसे नाम, मोबाइल नम्बर, रोल नम्बर या कोई भी अन्य चिन्ह जिससे उसकी पहचान हो सके न छोड़ें। अपनी उत्तर पुस्तिका के मुख्य पृष्ठ के पार्ट-1 पर महाविद्यालय की मुहर का निशान न लगाये अन्यथा आपका यह कृत्य अनुचित कार्य/साधन (UFM) में सम्मिलित किया जायेगा।
7. केवल सफेद रंग के धागे का प्रयोग ग्राफ पेपर को उत्तर पुस्तिका के साथ बांधने के लिए करें। अन्यथा आपका यह कृत्य अनुचित कार्य/साधन (UFM) में सम्मिलित किया जायेगा।
8. अग्रलिखित पाठ्यक्रमों की परीक्षाओं के समय सामान्य कैलकुलेटर का प्रयोग करने की अनुमति है (B.Com, BBA, B.Com(Voc) & M.Com)



# Raja Mahendra Pratap Singh State University, Aligarh

Examination-2022-23

ADMIT CARD

(8038) M.A ENGLISH-II

Category:REGULAR

Name of Student: KM DIVYA UPADHYAY

Roll No. 2322020151020

Father's Name: SANTOSH KUMAR UPADHYAY

Enroll.No.:RMPU22164868

Mother's Name: KANTA DEVI

Form No.: 2310008430

Gender: Female



College Name: (2202) SRI VARSHNEY COLLEGE, ALIGARH

Examination Centre: (2202) SRI VARSHNEY COLLEGE, ALIGARH

## Paper Code and Titles

S.No	Subcode	Subject	Paper Name	Paper Category	Paper Type
1	RA040801T	M.A ENGLISH	Classical and Biblical Texts and Works based on Classical Model	MAJOR	Theory
2	RA040802T	M.A ENGLISH	English Poetry From Romantic Age to Present Time	MAJOR	Theory
3	RA040803T	M.A ENGLISH	Modern English Drama	MAJOR	Theory
4	RA040804T	M.A ENGLISH	Twentieth Century Literature	MAJOR	Theory
5	RA040806R	M.A ENGLISH	Research Project	MAJOR	Research Project



Print(ID) 38585



Controller of Examination

## आवश्यक सूचनाएँ :-

1. इस प्रवेश पत्र के द्वारा विद्यार्थी की परीक्षा में सम्मिलित होने के लिये पात्रता उसके द्वारा परीक्षा फार्म में दिये गये विवरण/सूचनाओं के सत्यापन के अधीन होगी।
2. विद्यार्थी द्वारा बहिष्कार और हड़ताल के मामले में सम्बन्धित प्रश्न पत्र में अनुपस्थित माना जायेगा और वह विश्वविद्यालय के नियमों के अनुसार दंडित किये जाने का उत्तरदायी होगा।
3. परीक्षा कार्यक्रम विश्वविद्यालय की वेबसाइट <https://rmpssu.org> पर उपलब्ध है।
4. कृपया विश्वविद्यालय की वेबसाइट <https://rmpssu.org> पर उपलब्ध परीक्षा कार्यक्रम के साथ प्रवेश पत्र पर परीक्षा की तिथि तथा परीक्षा के समय की पुनः जांच कर लें।
5. विद्यार्थी/परीक्षा केन्द्र अधीक्षक को सूचित किया जाता है कि वह अपना नाम, पिता का नाम, माता का नाम, लिंग, वर्ग और परीक्षा के विषय की पुनः जांच कर लें। कोई विसंगति होने पर आप अपने कालेज के प्रधानाचार्य को सूचित करें तथा यह विसंगति परीक्षा से पूर्व शुद्ध करवा लें।
6. विद्यार्थी/परीक्षा केन्द्र अधीक्षक को सूचित किया जाता है कि वह अपनी उत्तर पुस्तिका पर पहचान का कोई भी चिन्ह जैसे नाम, मोबाइल नम्बर, रोल नम्बर या कोई भी अन्य चिन्ह जिससे उसकी पहचान हो सके न छोड़ें। अपनी उत्तर पुस्तिका के मुख्य पृष्ठ के पार्ट-1 पर महाविद्यालय की मुहर का निशान न लगाये अन्यथा आपका यह कृत्य अनुचित कार्य/साधन (UFM) में सम्मिलित किया जायेगा।
7. केवल सफेद रंग के धागे का प्रयोग ग्राफ पेपर को उत्तर पुस्तिका के साथ बांधने के लिए करें। अन्यथा आपका यह कृत्य अनुचित कार्य/साधन (UFM) में सम्मिलित किया जायेगा।
8. अग्रलिखित पाठ्यक्रमों की परीक्षाओं के समय सामान्य कैलकुलेटर का प्रयोग करने की अनुमति है (B.Com, BBA, B.Com(Voc) & M.Com)





# Raja Mahendra Pratap Singh State University, Aligarh

Examination-2022-23

ADMIT CARD

(8038) M.A ENGLISH-II

Category:REGULAR

Name of Student: KM GURIYA Roll No. 2322020151021

Father's Name: MANOHAR LAL Enroll.No.:RMPU22164869

Mother's Name: GANGA DEVI Form No.: 2310008431

Gender: Female



College Name: (2202) SRI VARSHNEY COLLEGE, ALIGARH

Examination Centre: (2202) SRI VARSHNEY COLLEGE, ALIGARH

## Paper Code and Titles

S.No	Subcode	Subject	Paper Name	Paper Category	Paper Type
1	RA040801T	M.A ENGLISH	Classical and Biblical Texts and Works based on Classical Model	MAJOR	Theory
2	RA040802T	M.A ENGLISH	English Poetry From Romantic Age to Present Time	MAJOR	Theory
3	RA040803T	M.A ENGLISH	Modern English Drama	MAJOR	Theory
4	RA040804T	M.A ENGLISH	Twentieth Century Literature	MAJOR	Theory
5	RA040806R	M.A ENGLISH	Research Project	MAJOR	Research Project



Print(ID) 38586



Controller of Examination

## आवश्यक सूचनाएँ :-

1. इस प्रवेश पत्र के द्वारा विद्यार्थी की परीक्षा में सम्मिलित होने के लिये पात्रता उसके द्वारा परीक्षा फार्म में दिये गये विवरण/सूचनाओं के सत्यापन के अधीन होगी।
2. विद्यार्थी द्वारा बहिष्कार और हड़ताल के मामले में सम्बन्धित प्रश्न पत्र में अनुपस्थित माना जायेगा और वह विश्वविद्यालय के नियमों के अनुसार दंडित किये जाने का उत्तरदायी होगा।
3. परीक्षा कार्यक्रम विश्वविद्यालय की वेबसाइट <https://rmpssu.org> पर उपलब्ध है।
4. कृपया विश्वविद्यालय की वेबसाइट <https://rmpssu.org> पर उपलब्ध परीक्षा कार्यक्रम के साथ प्रवेश पत्र पर परीक्षा की तिथि तथा परीक्षा के समय की पुनः जांच कर लें।
5. विद्यार्थी/परीक्षा केन्द्र अधीक्षक को सूचित किया जाता है कि वह अपना नाम, पिता का नाम, माता का नाम, लिंग, वर्ग और परीक्षा के विषय की पुनः जांच कर लें। कोई विसंगति होने पर आप अपने कालेज के प्रधानाचार्य को सूचित करें तथा यह विसंगति परीक्षा से पूर्व शुद्ध करवा लें।
6. विद्यार्थी/परीक्षा केन्द्र अधीक्षक को सूचित किया जाता है कि वह अपनी उत्तर पुस्तिका पर पहचान का कोई भी चिन्ह जैसे नाम, मोबाइल नम्बर, रोल नम्बर या कोई भी अन्य चिन्ह जिससे उसकी पहचान हो सके न छोड़ें। अपनी उत्तर पुस्तिका के मुख्य पृष्ठ के पार्ट-1 पर महाविद्यालय की मुहर का निशान न लगाये अन्यथा आपका यह कृत्य अनुचित कार्य/साधन (UFM) में सम्मिलित किया जायेगा।
7. केवल सफेद रंग के धागे का प्रयोग ग्राफ पेपर को उत्तर पुस्तिका के साथ बांधने के लिए करें। अन्यथा आपका यह कृत्य अनुचित कार्य/साधन (UFM) में सम्मिलित किया जायेगा।
8. अग्रलिखित पाठ्यक्रमों की परीक्षाओं के समय सामान्य कैलकुलेटर का प्रयोग करने की अनुमति है (B.Com, BBA, B.Com(Voc) & M.Com)



# Raja Mahendra Pratap Singh State University, Aligarh

Examination-2022-23

ADMIT CARD

(8038) M.A ENGLISH-II

Category:REGULAR

Name of Student: KM HEMA

Roll No. 2322020151022

Father's Name: GAYA PRASAD

Enroll.No.:RMPU22164870

Mother's Name: KIRAN DEVI

Form No.: 2310008432

Gender: Female



College Name: (2202) SRI VARSHNEY COLLEGE, ALIGARH

Examination Centre: (2202) SRI VARSHNEY COLLEGE, ALIGARH

## Paper Code and Titles

S.No	Subcode	Subject	Paper Name	Paper Category	Paper Type
1	RA040801T	M.A ENGLISH	Classical and Biblical Texts and Works based on Classical Model	MAJOR	Theory
2	RA040802T	M.A ENGLISH	English Poetry From Romantic Age to Present Time	MAJOR	Theory
3	RA040803T	M.A ENGLISH	Modern English Drama	MAJOR	Theory
4	RA040804T	M.A ENGLISH	Twentieth Century Literature	MAJOR	Theory
5	RA040806R	M.A ENGLISH	Research Project	MAJOR	Research Project



Print(ID) 38587



Controller of Examination

## आवश्यक सूचनाएँ :-

1. इस प्रवेश पत्र के द्वारा विद्यार्थी की परीक्षा में सम्मिलित होने के लिये पात्रता उसके द्वारा परीक्षा फार्म में दिये गये विवरण/सूचनाओं के सत्यापन के अधीन होगी।
2. विद्यार्थी द्वारा बहिष्कार और हड़ताल के मामले में सम्बन्धित प्रश्न पत्र में अनुपस्थित माना जायेगा और वह विश्वविद्यालय के नियमों के अनुसार दंडित किये जाने का उत्तरदायी होगा।
3. परीक्षा कार्यक्रम विश्वविद्यालय की वेबसाइट <https://rmpssu.org> पर उपलब्ध है।
4. कृपया विश्वविद्यालय की वेबसाइट <https://rmpssu.org> पर उपलब्ध परीक्षा कार्यक्रम के साथ प्रवेश पत्र पर परीक्षा की तिथि तथा परीक्षा के समय की पुनः जांच कर लें।
5. विद्यार्थी/परीक्षा केन्द्र अधीक्षक को सूचित किया जाता है कि वह अपना नाम, पिता का नाम, माता का नाम, लिंग, वर्ग और परीक्षा के विषय की पुनः जांच कर लें। कोई विसंगति होने पर आप अपने कालेज के प्रधानाचार्य को सूचित करें तथा यह विसंगति परीक्षा से पूर्व शुद्ध करवा लें।
6. विद्यार्थी/परीक्षा केन्द्र अधीक्षक को सूचित किया जाता है कि वह अपनी उत्तर पुस्तिका पर पहचान का कोई भी चिन्ह जैसे नाम, मोबाइल नम्बर, रोल नम्बर या कोई भी अन्य चिन्ह जिससे उसकी पहचान हो सके न छोड़ें। अपनी उत्तर पुस्तिका के मुख्य पृष्ठ के पार्ट-1 पर महाविद्यालय की मुहर का निशान न लगाये अन्यथा आपका यह कृत्य अनुचित कार्य/साधन (UFM) में सम्मिलित किया जायेगा।
7. केवल सफेद रंग के धागे का प्रयोग ग्राफ पेपर को उत्तर पुस्तिका के साथ बांधने के लिए करें। अन्यथा आपका यह कृत्य अनुचित कार्य/साधन (UFM) में सम्मिलित किया जायेगा।
8. अग्रलिखित पाठ्यक्रमों की परीक्षाओं के समय सामान्य कैलकुलेटर का प्रयोग करने की अनुमति है (B.Com, BBA, B.Com(Voc) & M.Com)



# Raja Mahendra Pratap Singh State University, Aligarh

Examination-2022-23

ADMIT CARD

(8038) M.A ENGLISH-II

Category:REGULAR

Name of Student: KM HIMANSHI KASHYAP

Roll No. 2322020151023

Father's Name: PREM CHAND

Enroll.No.:RMPU22164871

Mother's Name: SARVESH

Form No.: 2310008433

Gender: Female



College Name: (2202) SRI VARSHNEY COLLEGE, ALIGARH

Examination Centre: (2202) SRI VARSHNEY COLLEGE, ALIGARH

## Paper Code and Titles

S.No	Subcode	Subject	Paper Name	Paper Category	Paper Type
1	RA040801T	M.A ENGLISH	Classical and Biblical Texts and Works based on Classical Model	MAJOR	Theory
2	RA040802T	M.A ENGLISH	English Poetry From Romantic Age to Present Time	MAJOR	Theory
3	RA040803T	M.A ENGLISH	Modern English Drama	MAJOR	Theory
4	RA040804T	M.A ENGLISH	Twentieth Century Literature	MAJOR	Theory
5	RA040806R	M.A ENGLISH	Research Project	MAJOR	Research Project



Print(ID) 38588



Controller of Examination

## आवश्यक सूचनाएँ :-

1. इस प्रवेश पत्र के द्वारा विद्यार्थी की परीक्षा में सम्मिलित होने के लिये पात्रता उसके द्वारा परीक्षा फार्म में दिये गये विवरण/सूचनाओं के सत्यापन के अधीन होगी।
2. विद्यार्थी द्वारा बहिष्कार और हड़ताल के मामले में सम्बन्धित प्रश्न पत्र में अनुपस्थित माना जायेगा और वह विश्वविद्यालय के नियमों के अनुसार दंडित किये जाने का उत्तरदायी होगा।
3. परीक्षा कार्यक्रम विश्वविद्यालय की वेबसाइट <https://rmpssu.org> पर उपलब्ध है।
4. कृपया विश्वविद्यालय की वेबसाइट <https://rmpssu.org> पर उपलब्ध परीक्षा कार्यक्रम के साथ प्रवेश पत्र पर परीक्षा की तिथि तथा परीक्षा के समय की पुनः जांच कर लें।
5. विद्यार्थी/परीक्षा केन्द्र अधीक्षक को सूचित किया जाता है कि वह अपना नाम, पिता का नाम, माता का नाम, लिंग, वर्ग और परीक्षा के विषय की पुनः जांच कर लें। कोई विसंगति होने पर आप अपने कालेज के प्रधानाचार्य को सूचित करें तथा यह विसंगति परीक्षा से पूर्व शुद्ध करवा लें।
6. विद्यार्थी/परीक्षा केन्द्र अधीक्षक को सूचित किया जाता है कि वह अपनी उत्तर पुस्तिका पर पहचान का कोई भी चिन्ह जैसे नाम, मोबाइल नम्बर, रोल नम्बर या कोई भी अन्य चिन्ह जिससे उसकी पहचान हो सके न छोड़ें। अपनी उत्तर पुस्तिका के मुख्य पृष्ठ के पार्ट-1 पर महाविद्यालय की मुहर का निशान न लगाये अन्यथा आपका यह कृत्य अनुचित कार्य/साधन (UFM) में सम्मिलित किया जायेगा।
7. केवल सफेद रंग के धागे का प्रयोग ग्राफ पेपर को उत्तर पुस्तिका के साथ बांधने के लिए करें। अन्यथा आपका यह कृत्य अनुचित कार्य/साधन (UFM) में सम्मिलित किया जायेगा।
8. अग्रलिखित पाठ्यक्रमों की परीक्षाओं के समय सामान्य कैलकुलेटर का प्रयोग करने की अनुमति है (B.Com, BBA, B.Com(Voc) & M.Com)



**Raja Mahendra Pratap Singh State University, Aligarh**  
**Examination-2022-23**  
**ADMIT CARD**  
**(8038) M.A ENGLISH-II**

**Category:REGULAR**

**Name of Student:** KM KHUSHBU  
**Father's Name:** KUMAR PAL  
**Mother's Name:** KAMLESH DEVI

**Roll No. 2322020151024**

**Enroll.No.:RMPU22164872**

**Form No.: 2310008434**

**Gender:** Female



**College Name:** (2202) SRI VARSHNEY COLLEGE, ALIGARH

**Examination Centre:** (2202) SRI VARSHNEY COLLEGE, ALIGARH

**Paper Code and Titles**

S.No	Subcode	Subject	Paper Name	Paper Category	Paper Type
1	RA040801T	M.A ENGLISH	Classical and Biblical Texts and Works based on Classical Model	MAJOR	Theory
2	RA040802T	M.A ENGLISH	English Poetry From Romantic Age to Present Time	MAJOR	Theory
3	RA040803T	M.A ENGLISH	Modern English Drama	MAJOR	Theory
4	RA040804T	M.A ENGLISH	Twentieth Century Literature	MAJOR	Theory
5	RA040806R	M.A ENGLISH	Research Project	MAJOR	Research Project



**Print(ID) 38589**



**Controller of  
Examination**

**आवश्यक सूचनाएँ :-**

1. इस प्रवेश पत्र के द्वारा विद्यार्थी की परीक्षा में सम्मिलित होने के लिये पात्रता उसके द्वारा परीक्षा फार्म में दिये गये विवरण/सूचनाओं के सत्यापन के अधीन होगी।
2. विद्यार्थी द्वारा बहिष्कार और हड़ताल के मामले में सम्बन्धित प्रश्न पत्र में अनुपस्थित माना जायेगा और वह विश्वविद्यालय के नियमों के अनुसार दंडित किये जाने का उत्तरदायी होगा।
3. परीक्षा कार्यक्रम विश्वविद्यालय की वेबसाइट <https://rmpssu.org> पर उपलब्ध है।
4. कृपया विश्वविद्यालय की वेबसाइट <https://rmpssu.org> पर उपलब्ध परीक्षा कार्यक्रम के साथ प्रवेश पत्र पर परीक्षा की तिथि तथा परीक्षा के समय की पुनः जांच कर लें।
5. विद्यार्थी/परीक्षा केन्द्र अधीक्षक को सूचित किया जाता है कि वह अपना नाम, पिता का नाम, माता का नाम, लिंग, वर्ग और परीक्षा के विषय की पुनः जांच कर लें। कोई विसंगति होने पर आप अपने कालेज के प्रधानाचार्य को सूचित करें तथा यह विसंगति परीक्षा से पूर्व शुद्ध करवा लें।
6. विद्यार्थी/परीक्षा केन्द्र अधीक्षक को सूचित किया जाता है कि वह अपनी उत्तर पुस्तिका पर पहचान का कोई भी चिन्ह जैसे नाम, मोबाइल नम्बर, रोल नम्बर या कोई भी अन्य चिन्ह जिससे उसकी पहचान हो सके न छोड़ें। अपनी उत्तर पुस्तिका के मुख्य पृष्ठ के पार्ट-1 पर महाविद्यालय की मुहर का निशान न लगाये अन्यथा आपका यह कृत्य अनुचित कार्य/साधन (UFM) में सम्मिलित किया जायेगा।
7. केवल सफेद रंग के धागे का प्रयोग ग्राफ पेपर को उत्तर पुस्तिका के साथ बांधने के लिए करें। अन्यथा आपका यह कृत्य अनुचित कार्य/साधन (UFM) में सम्मिलित किया जायेगा।
8. अग्रलिखित पाठ्यक्रमों की परीक्षाओं के समय सामान्य कैलकुलेटर का प्रयोग करने की अनुमति है (B.Com, BBA, B.Com(Voc) & M.Com)





# Raja Mahendra Pratap Singh State University, Aligarh

Examination-2022-23

ADMIT CARD

(8038) M.A ENGLISH-II

Category:REGULAR

Name of Student: KM KIRTI VERMA

Roll No. 2322020151025

Father's Name: SANJEEV VERMA

Enroll.No.:RMPU22164873

Mother's Name: SHASHI VERMA

Form No.: 2310008435

Gender: Female



College Name: (2202) SRI VARSHNEY COLLEGE, ALIGARH

Examination Centre: (2202) SRI VARSHNEY COLLEGE, ALIGARH

## Paper Code and Titles

S.No	Subcode	Subject	Paper Name	Paper Category	Paper Type
1	RA040801T	M.A ENGLISH	Classical and Biblical Texts and Works based on Classical Model	MAJOR	Theory
2	RA040802T	M.A ENGLISH	English Poetry From Romantic Age to Present Time	MAJOR	Theory
3	RA040803T	M.A ENGLISH	Modern English Drama	MAJOR	Theory
4	RA040804T	M.A ENGLISH	Twentieth Century Literature	MAJOR	Theory
5	RA040806R	M.A ENGLISH	Research Project	MAJOR	Research Project



Print(ID) 38590



Controller of Examination

## आवश्यक सूचनाएँ :-

1. इस प्रवेश पत्र के द्वारा विद्यार्थी की परीक्षा में सम्मिलित होने के लिये पात्रता उसके द्वारा परीक्षा फार्म में दिये गये विवरण/सूचनाओं के सत्यापन के अधीन होगी।
2. विद्यार्थी द्वारा बहिष्कार और हड़ताल के मामले में सम्बन्धित प्रश्न पत्र में अनुपस्थित माना जायेगा और वह विश्वविद्यालय के नियमों के अनुसार दंडित किये जाने का उत्तरदायी होगा।
3. परीक्षा कार्यक्रम विश्वविद्यालय की वेबसाइट <https://rmpssu.org> पर उपलब्ध है।
4. कृपया विश्वविद्यालय की वेबसाइट <https://rmpssu.org> पर उपलब्ध परीक्षा कार्यक्रम के साथ प्रवेश पत्र पर परीक्षा की तिथि तथा परीक्षा के समय की पुनः जांच कर लें।
5. विद्यार्थी/परीक्षा केन्द्र अधीक्षक को सूचित किया जाता है कि वह अपना नाम, पिता का नाम, माता का नाम, लिंग, वर्ग और परीक्षा के विषय की पुनः जांच कर लें। कोई विसंगति होने पर आप अपने कालेज के प्रधानाचार्य को सूचित करें तथा यह विसंगति परीक्षा से पूर्व शुद्ध करवा लें।
6. विद्यार्थी/परीक्षा केन्द्र अधीक्षक को सूचित किया जाता है कि वह अपनी उत्तर पुस्तिका पर पहचान का कोई भी चिन्ह जैसे नाम, मोबाइल नम्बर, रोल नम्बर या कोई भी अन्य चिन्ह जिससे उसकी पहचान हो सके न छोड़ें। अपनी उत्तर पुस्तिका के मुख्य पृष्ठ के पार्ट-1 पर महाविद्यालय की मुहर का निशान न लगाये अन्यथा आपका यह कृत्य अनुचित कार्य/साधन (UFM) में सम्मिलित किया जायेगा।
7. केवल सफेद रंग के धागे का प्रयोग ग्राफ पेपर को उत्तर पुस्तिका के साथ बांधने के लिए करें। अन्यथा आपका यह कृत्य अनुचित कार्य/साधन (UFM) में सम्मिलित किया जायेगा।
8. अग्रलिखित पाठ्यक्रमों की परीक्षाओं के समय सामान्य कैलकुलेटर का प्रयोग करने की अनुमति है (B.Com, BBA, B.Com(Voc) & M.Com)



# Raja Mahendra Pratap Singh State University, Aligarh

Examination-2022-23

ADMIT CARD

(8038) M.A ENGLISH-II

Category:REGULAR

Name of Student: KM MANSI VARSHNEY

Roll No. 2322020151026

Father's Name: ANIL KUMAR VARSHNEY

Enroll.No.:RMPU22164874

Mother's Name: ANJU VARSHNEY

Form No.: 2310008436

Gender: Female



College Name: (2202) SRI VARSHNEY COLLEGE, ALIGARH

Examination Centre: (2202) SRI VARSHNEY COLLEGE, ALIGARH

## Paper Code and Titles

S.No	Subcode	Subject	Paper Name	Paper Category	Paper Type
1	RA040801T	M.A ENGLISH	Classical and Biblical Texts and Works based on Classical Model	MAJOR	Theory
2	RA040802T	M.A ENGLISH	English Poetry From Romantic Age to Present Time	MAJOR	Theory
3	RA040803T	M.A ENGLISH	Modern English Drama	MAJOR	Theory
4	RA040804T	M.A ENGLISH	Twentieth Century Literature	MAJOR	Theory
5	RA040806R	M.A ENGLISH	Research Project	MAJOR	Research Project



Print(ID) 38591



Controller of Examination

## आवश्यक सूचनाएँ :-

1. इस प्रवेश पत्र के द्वारा विद्यार्थी की परीक्षा में सम्मिलित होने के लिये पात्रता उसके द्वारा परीक्षा फार्म में दिये गये विवरण/सूचनाओं के सत्यापन के अधीन होगी।
2. विद्यार्थी द्वारा बहिष्कार और हड़ताल के मामले में सम्बन्धित प्रश्न पत्र में अनुपस्थित माना जायेगा और वह विश्वविद्यालय के नियमों के अनुसार दंडित किये जाने का उत्तरदायी होगा।
3. परीक्षा कार्यक्रम विश्वविद्यालय की वेबसाइट <https://rmpssu.org> पर उपलब्ध है।
4. कृपया विश्वविद्यालय की वेबसाइट <https://rmpssu.org> पर उपलब्ध परीक्षा कार्यक्रम के साथ प्रवेश पत्र पर परीक्षा की तिथि तथा परीक्षा के समय की पुनः जांच कर लें।
5. विद्यार्थी/परीक्षा केन्द्र अधीक्षक को सूचित किया जाता है कि वह अपना नाम, पिता का नाम, माता का नाम, लिंग, वर्ग और परीक्षा के विषय की पुनः जांच कर लें। कोई विसंगति होने पर आप अपने कालेज के प्रधानाचार्य को सूचित करें तथा यह विसंगति परीक्षा से पूर्व शुद्ध करवा लें।
6. विद्यार्थी/परीक्षा केन्द्र अधीक्षक को सूचित किया जाता है कि वह अपनी उत्तर पुस्तिका पर पहचान का कोई भी चिन्ह जैसे नाम, मोबाइल नम्बर, रोल नम्बर या कोई भी अन्य चिन्ह जिससे उसकी पहचान हो सके न छोड़ें। अपनी उत्तर पुस्तिका के मुख्य पृष्ठ के पार्ट-1 पर महाविद्यालय की मुहर का निशान न लगाये अन्यथा आपका यह कृत्य अनुचित कार्य/साधन (UFM) में सम्मिलित किया जायेगा।
7. केवल सफेद रंग के धागे का प्रयोग ग्राफ पेपर को उत्तर पुस्तिका के साथ बांधने के लिए करें। अन्यथा आपका यह कृत्य अनुचित कार्य/साधन (UFM) में सम्मिलित किया जायेगा।
8. अग्रलिखित पाठ्यक्रमों की परीक्षाओं के समय सामान्य कैलकुलेटर का प्रयोग करने की अनुमति है (B.Com, BBA, B.Com(Voc) & M.Com)



# Raja Mahendra Pratap Singh State University, Aligarh

Examination-2022-23

ADMIT CARD

(8038) M.A ENGLISH-II

Category:REGULAR

Name of Student: KM MEENAKSHI

Roll No. 2322020151027

Father's Name: RADHESHYAM

Enroll.No.:RMPU22164875

Mother's Name: SATYAVATI DEVI

Form No.: 2310008437

Gender: Female



College Name: (2202) SRI VARSHNEY COLLEGE, ALIGARH

Examination Centre: (2202) SRI VARSHNEY COLLEGE, ALIGARH

## Paper Code and Titles

S.No	Subcode	Subject	Paper Name	Paper Category	Paper Type
1	RA040801T	M.A ENGLISH	Classical and Biblical Texts and Works based on Classical Model	MAJOR	Theory
2	RA040802T	M.A ENGLISH	English Poetry From Romantic Age to Present Time	MAJOR	Theory
3	RA040803T	M.A ENGLISH	Modern English Drama	MAJOR	Theory
4	RA040804T	M.A ENGLISH	Twentieth Century Literature	MAJOR	Theory
5	RA040806R	M.A ENGLISH	Research Project	MAJOR	Research Project



Print(ID) 38592



Controller of Examination

## आवश्यक सूचनाएँ :-

1. इस प्रवेश पत्र के द्वारा विद्यार्थी की परीक्षा में सम्मिलित होने के लिये पात्रता उसके द्वारा परीक्षा फार्म में दिये गये विवरण/सूचनाओं के सत्यापन के अधीन होगी।
2. विद्यार्थी द्वारा बहिष्कार और हड़ताल के मामले में सम्बन्धित प्रश्न पत्र में अनुपस्थित माना जायेगा और वह विश्वविद्यालय के नियमों के अनुसार दंडित किये जाने का उत्तरदायी होगा।
3. परीक्षा कार्यक्रम विश्वविद्यालय की वेबसाइट <https://rmpssu.org> पर उपलब्ध है।
4. कृपया विश्वविद्यालय की वेबसाइट <https://rmpssu.org> पर उपलब्ध परीक्षा कार्यक्रम के साथ प्रवेश पत्र पर परीक्षा की तिथि तथा परीक्षा के समय की पुनः जांच कर लें।
5. विद्यार्थी/परीक्षा केन्द्र अधीक्षक को सूचित किया जाता है कि वह अपना नाम, पिता का नाम, माता का नाम, लिंग, वर्ग और परीक्षा के विषय की पुनः जांच कर लें। कोई विसंगति होने पर आप अपने कालेज के प्रधानाचार्य को सूचित करें तथा यह विसंगति परीक्षा से पूर्व शुद्ध करवा लें।
6. विद्यार्थी/परीक्षा केन्द्र अधीक्षक को सूचित किया जाता है कि वह अपनी उत्तर पुस्तिका पर पहचान का कोई भी चिन्ह जैसे नाम, मोबाइल नम्बर, रोल नम्बर या कोई भी अन्य चिन्ह जिससे उसकी पहचान हो सके न छोड़ें। अपनी उत्तर पुस्तिका के मुख्य पृष्ठ के पार्ट-1 पर महाविद्यालय की मुहर का निशान न लगाये अन्यथा आपका यह कृत्य अनुचित कार्य/साधन (UFM) में सम्मिलित किया जायेगा।
7. केवल सफेद रंग के धागे का प्रयोग ग्राफ पेपर को उत्तर पुस्तिका के साथ बांधने के लिए करें। अन्यथा आपका यह कृत्य अनुचित कार्य/साधन (UFM) में सम्मिलित किया जायेगा।
8. अग्रलिखित पाठ्यक्रमों की परीक्षाओं के समय सामान्य कैलकुलेटर का प्रयोग करने की अनुमति है (B.Com, BBA, B.Com(Voc) & M.Com)



# Raja Mahendra Pratap Singh State University, Aligarh

Examination-2022-23

ADMIT CARD

(8038) M.A ENGLISH-II

Category:REGULAR

Name of Student: KM MEENAKSHI

Roll No. 2322020151028

Father's Name: SATYENDRA KUMAR

Enroll.No.:RMPU22164876

Mother's Name: NISHA SHARMA

Form No.: 2310008438

Gender: Female



College Name: (2202) SRI VARSHNEY COLLEGE, ALIGARH

Examination Centre: (2202) SRI VARSHNEY COLLEGE, ALIGARH

## Paper Code and Titles

S.No	Subcode	Subject	Paper Name	Paper Category	Paper Type
1	RA040801T	M.A ENGLISH	Classical and Biblical Texts and Works based on Classical Model	MAJOR	Theory
2	RA040802T	M.A ENGLISH	English Poetry From Romantic Age to Present Time	MAJOR	Theory
3	RA040803T	M.A ENGLISH	Modern English Drama	MAJOR	Theory
4	RA040804T	M.A ENGLISH	Twentieth Century Literature	MAJOR	Theory
5	RA040806R	M.A ENGLISH	Research Project	MAJOR	Research Project



Print(ID) 38593



Controller of Examination

## आवश्यक सूचनाएँ :-

1. इस प्रवेश पत्र के द्वारा विद्यार्थी की परीक्षा में सम्मिलित होने के लिये पात्रता उसके द्वारा परीक्षा फार्म में दिये गये विवरण/सूचनाओं के सत्यापन के अधीन होगी।
2. विद्यार्थी द्वारा बहिष्कार और हड़ताल के मामले में सम्बन्धित प्रश्न पत्र में अनुपस्थित माना जायेगा और वह विश्वविद्यालय के नियमों के अनुसार दंडित किये जाने का उत्तरदायी होगा।
3. परीक्षा कार्यक्रम विश्वविद्यालय की वेबसाइट <https://rmpssu.org> पर उपलब्ध है।
4. कृपया विश्वविद्यालय की वेबसाइट <https://rmpssu.org> पर उपलब्ध परीक्षा कार्यक्रम के साथ प्रवेश पत्र पर परीक्षा की तिथि तथा परीक्षा के समय की पुनः जांच कर लें।
5. विद्यार्थी/परीक्षा केन्द्र अधीक्षक को सूचित किया जाता है कि वह अपना नाम, पिता का नाम, माता का नाम, लिंग, वर्ग और परीक्षा के विषय की पुनः जांच कर लें। कोई विसंगति होने पर आप अपने कालेज के प्रधानाचार्य को सूचित करें तथा यह विसंगति परीक्षा से पूर्व शुद्ध करवा लें।
6. विद्यार्थी/परीक्षा केन्द्र अधीक्षक को सूचित किया जाता है कि वह अपनी उत्तर पुस्तिका पर पहचान का कोई भी चिन्ह जैसे नाम, मोबाइल नम्बर, रोल नम्बर या कोई भी अन्य चिन्ह जिससे उसकी पहचान हो सके न छोड़ें। अपनी उत्तर पुस्तिका के मुख्य पृष्ठ के पार्ट-1 पर महाविद्यालय की मुहर का निशान न लगाये अन्यथा आपका यह कृत्य अनुचित कार्य/साधन (UFM) में सम्मिलित किया जायेगा।
7. केवल सफेद रंग के धागे का प्रयोग ग्राफ पेपर को उत्तर पुस्तिका के साथ बांधने के लिए करें। अन्यथा आपका यह कृत्य अनुचित कार्य/साधन (UFM) में सम्मिलित किया जायेगा।
8. अग्रलिखित पाठ्यक्रमों की परीक्षाओं के समय सामान्य कैलकुलेटर का प्रयोग करने की अनुमति है (B.Com, BBA, B.Com(Voc) & M.Com)





# Raja Mahendra Pratap Singh State University, Aligarh

Examination-2022-23

ADMIT CARD

(8038) M.A ENGLISH-II

Category:REGULAR

Name of Student: KM MONIKA BAGHEL

Roll No. 2322020151029

Father's Name: YOGENDRA SINGH

Enroll.No.:RMPU22164877

Mother's Name: GUDIYA RANI

Form No.: 2310008439

Gender: Female



College Name: (2202) SRI VARSHNEY COLLEGE, ALIGARH

Examination Centre: (2202) SRI VARSHNEY COLLEGE, ALIGARH

## Paper Code and Titles

S.No	Subcode	Subject	Paper Name	Paper Category	Paper Type
1	RA040801T	M.A ENGLISH	Classical and Biblical Texts and Works based on Classical Model	MAJOR	Theory
2	RA040802T	M.A ENGLISH	English Poetry From Romantic Age to Present Time	MAJOR	Theory
3	RA040803T	M.A ENGLISH	Modern English Drama	MAJOR	Theory
4	RA040804T	M.A ENGLISH	Twentieth Century Literature	MAJOR	Theory
5	RA040806R	M.A ENGLISH	Research Project	MAJOR	Research Project



Print(ID) 38594



Controller of Examination

## आवश्यक सूचनाएँ :-

1. इस प्रवेश पत्र के द्वारा विद्यार्थी की परीक्षा में सम्मिलित होने के लिये पात्रता उसके द्वारा परीक्षा फार्म में दिये गये विवरण/सूचनाओं के सत्यापन के अधीन होगी।
2. विद्यार्थी द्वारा बहिष्कार और हड़ताल के मामले में सम्बन्धित प्रश्न पत्र में अनुपस्थित माना जायेगा और वह विश्वविद्यालय के नियमों के अनुसार दंडित किये जाने का उत्तरदायी होगा।
3. परीक्षा कार्यक्रम विश्वविद्यालय की वेबसाइट <https://rmpssu.org> पर उपलब्ध है।
4. कृपया विश्वविद्यालय की वेबसाइट <https://rmpssu.org> पर उपलब्ध परीक्षा कार्यक्रम के साथ प्रवेश पत्र पर परीक्षा की तिथि तथा परीक्षा के समय की पुनः जांच कर लें।
5. विद्यार्थी/परीक्षा केन्द्र अधीक्षक को सूचित किया जाता है कि वह अपना नाम, पिता का नाम, माता का नाम, लिंग, वर्ग और परीक्षा के विषय की पुनः जांच कर लें। कोई विसंगति होने पर आप अपने कालेज के प्रधानाचार्य को सूचित करें तथा यह विसंगति परीक्षा से पूर्व शुद्ध करवा लें।
6. विद्यार्थी/परीक्षा केन्द्र अधीक्षक को सूचित किया जाता है कि वह अपनी उत्तर पुस्तिका पर पहचान का कोई भी चिन्ह जैसे नाम, मोबाइल नम्बर, रोल नम्बर या कोई भी अन्य चिन्ह जिससे उसकी पहचान हो सके न छोड़ें। अपनी उत्तर पुस्तिका के मुख्य पृष्ठ के पार्ट-1 पर महाविद्यालय की मुहर का निशान न लगाये अन्यथा आपका यह कृत्य अनुचित कार्य/साधन (UFM) में सम्मिलित किया जायेगा।
7. केवल सफेद रंग के धागे का प्रयोग ग्राफ पेपर को उत्तर पुस्तिका के साथ बांधने के लिए करें। अन्यथा आपका यह कृत्य अनुचित कार्य/साधन (UFM) में सम्मिलित किया जायेगा।
8. अग्रलिखित पाठ्यक्रमों की परीक्षाओं के समय सामान्य कैलकुलेटर का प्रयोग करने की अनुमति है (B.Com, BBA, B.Com(Voc) & M.Com)



# Raja Mahendra Pratap Singh State University, Aligarh

## Examination-2022-23

### ADMIT CARD

### (8038) M.A ENGLISH-II

Category:REGULAR

**Name of Student:** KM NANDANI SHARMA

**Roll No.** 2322020151030

**Father's Name:** MANOJ KUMAR SHARMA

**Enroll.No.:**RMPU22164878

**Mother's Name:** GEETA SHARMA

**Form No.:** 2310008440

**Gender:** Female



**College Name:** (2202) SRI VARSHNEY COLLEGE, ALIGARH

**Examination Centre:** (2202) SRI VARSHNEY COLLEGE, ALIGARH

#### Paper Code and Titles

S.No	Subcode	Subject	Paper Name	Paper Category	Paper Type
1	RA040801T	M.A ENGLISH	Classical and Biblical Texts and Works based on Classical Model	MAJOR	Theory
2	RA040802T	M.A ENGLISH	English Poetry From Romantic Age to Present Time	MAJOR	Theory
3	RA040803T	M.A ENGLISH	Modern English Drama	MAJOR	Theory
4	RA040804T	M.A ENGLISH	Twentieth Century Literature	MAJOR	Theory
5	RA040806R	M.A ENGLISH	Research Project	MAJOR	Research Project



**Print(ID) 38595**



**Controller of Examination**

#### आवश्यक सूचनाएँ :-

1. इस प्रवेश पत्र के द्वारा विद्यार्थी की परीक्षा में सम्मिलित होने के लिये पात्रता उसके द्वारा परीक्षा फार्म में दिये गये विवरण/सूचनाओं के सत्यापन के अधीन होगी।
2. विद्यार्थी द्वारा बहिष्कार और हड़ताल के मामले में सम्बन्धित प्रश्न पत्र में अनुपस्थित माना जायेगा और वह विश्वविद्यालय के नियमों के अनुसार दंडित किये जाने का उत्तरदायी होगा।
3. परीक्षा कार्यक्रम विश्वविद्यालय की वेबसाइट <https://rmpssu.org> पर उपलब्ध है।
4. कृपया विश्वविद्यालय की वेबसाइट <https://rmpssu.org> पर उपलब्ध परीक्षा कार्यक्रम के साथ प्रवेश पत्र पर परीक्षा की तिथि तथा परीक्षा के समय की पुनः जांच कर लें।
5. विद्यार्थी/परीक्षा केन्द्र अधीक्षक को सूचित किया जाता है कि वह अपना नाम, पिता का नाम, माता का नाम, लिंग, वर्ग और परीक्षा के विषय की पुनः जांच कर लें। कोई विसंगति होने पर आप अपने कालेज के प्रधानाचार्य को सूचित करें तथा यह विसंगति परीक्षा से पूर्व शुद्ध करवा लें।
6. विद्यार्थी/परीक्षा केन्द्र अधीक्षक को सूचित किया जाता है कि वह अपनी उत्तर पुस्तिका पर पहचान का कोई भी चिन्ह जैसे नाम, मोबाइल नम्बर, रोल नम्बर या कोई भी अन्य चिन्ह जिससे उसकी पहचान हो सके न छोड़ें। अपनी उत्तर पुस्तिका के मुख्य पृष्ठ के पार्ट-1 पर महाविद्यालय की मुहर का निशान न लगाये अन्यथा आपका यह कृत्य अनुचित कार्य/साधन (UFM) में सम्मिलित किया जायेगा।
7. केवल सफेद रंग के धागे का प्रयोग ग्राफ पेपर को उत्तर पुस्तिका के साथ बांधने के लिए करें। अन्यथा आपका यह कृत्य अनुचित कार्य/साधन (UFM) में सम्मिलित किया जायेगा।
8. अग्रलिखित पाठ्यक्रमों की परीक्षाओं के समय सामान्य कैलकुलेटर का प्रयोग करने की अनुमति है (B.Com, BBA, B.Com(Voc) & M.Com)



# Raja Mahendra Pratap Singh State University, Aligarh

Examination-2022-23

ADMIT CARD

(8038) M.A ENGLISH-II

Category:REGULAR

Name of Student: KM NISHA

Roll No. 2322020151031

Father's Name: RAJESH KAROTIA

Enroll.No.:RMPU22164879

Mother's Name: PUSHPA DEVI

Form No.: 2310008441

Gender: Female



College Name: (2202) SRI VARSHNEY COLLEGE, ALIGARH

Examination Centre: (2202) SRI VARSHNEY COLLEGE, ALIGARH

## Paper Code and Titles

S.No	Subcode	Subject	Paper Name	Paper Category	Paper Type
1	RA040801T	M.A ENGLISH	Classical and Biblical Texts and Works based on Classical Model	MAJOR	Theory
2	RA040802T	M.A ENGLISH	English Poetry From Romantic Age to Present Time	MAJOR	Theory
3	RA040803T	M.A ENGLISH	Modern English Drama	MAJOR	Theory
4	RA040804T	M.A ENGLISH	Twentieth Century Literature	MAJOR	Theory
5	RA040806R	M.A ENGLISH	Research Project	MAJOR	Research Project



Print(ID) 38596



Controller of Examination

## आवश्यक सूचनाएँ :-

1. इस प्रवेश पत्र के द्वारा विद्यार्थी की परीक्षा में सम्मिलित होने के लिये पात्रता उसके द्वारा परीक्षा फार्म में दिये गये विवरण/सूचनाओं के सत्यापन के अधीन होगी।
2. विद्यार्थी द्वारा बहिष्कार और हड़ताल के मामले में सम्बन्धित प्रश्न पत्र में अनुपस्थित माना जायेगा और वह विश्वविद्यालय के नियमों के अनुसार दंडित किये जाने का उत्तरदायी होगा।
3. परीक्षा कार्यक्रम विश्वविद्यालय की वेबसाइट <https://rmpssu.org> पर उपलब्ध है।
4. कृपया विश्वविद्यालय की वेबसाइट <https://rmpssu.org> पर उपलब्ध परीक्षा कार्यक्रम के साथ प्रवेश पत्र पर परीक्षा की तिथि तथा परीक्षा के समय की पुनः जांच कर लें।
5. विद्यार्थी/परीक्षा केन्द्र अधीक्षक को सूचित किया जाता है कि वह अपना नाम, पिता का नाम, माता का नाम, लिंग, वर्ग और परीक्षा के विषय की पुनः जांच कर लें। कोई विसंगति होने पर आप अपने कालेज के प्रधानाचार्य को सूचित करें तथा यह विसंगति परीक्षा से पूर्व शुद्ध करवा लें।
6. विद्यार्थी/परीक्षा केन्द्र अधीक्षक को सूचित किया जाता है कि वह अपनी उत्तर पुस्तिका पर पहचान का कोई भी चिन्ह जैसे नाम, मोबाइल नम्बर, रोल नम्बर या कोई भी अन्य चिन्ह जिससे उसकी पहचान हो सके न छोड़ें। अपनी उत्तर पुस्तिका के मुख्य पृष्ठ के पार्ट-1 पर महाविद्यालय की मुहर का निशान न लगाये अन्यथा आपका यह कृत्य अनुचित कार्य/साधन (UFM) में सम्मिलित किया जायेगा।
7. केवल सफेद रंग के धागे का प्रयोग ग्राफ पेपर को उत्तर पुस्तिका के साथ बांधने के लिए करें। अन्यथा आपका यह कृत्य अनुचित कार्य/साधन (UFM) में सम्मिलित किया जायेगा।
8. अग्रलिखित पाठ्यक्रमों की परीक्षाओं के समय सामान्य कैलकुलेटर का प्रयोग करने की अनुमति है (B.Com, BBA, B.Com(Voc) & M.Com)



**Raja Mahendra Pratap Singh State University, Aligarh**  
**Examination-2022-23**  
**ADMIT CARD**  
**(8038) M.A ENGLISH-II**

**Category:REGULAR**

**Name of Student:** KM NOOTAN SINGH

**Roll No.** 2322020151032

**Father's Name:** SHIV CHARAN

**Enroll.No.:**RMPU22164880

**Mother's Name:** MITHILESH

**Form No.:** 2310008442

**Gender:** Female



**College Name:** (2202) SRI VARSHNEY COLLEGE, ALIGARH

**Examination Centre:** (2202) SRI VARSHNEY COLLEGE, ALIGARH

**Paper Code and Titles**

S.No	Subcode	Subject	Paper Name	Paper Category	Paper Type
1	RA040801T	M.A ENGLISH	Classical and Biblical Texts and Works based on Classical Model	MAJOR	Theory
2	RA040802T	M.A ENGLISH	English Poetry From Romantic Age to Present Time	MAJOR	Theory
3	RA040803T	M.A ENGLISH	Modern English Drama	MAJOR	Theory
4	RA040804T	M.A ENGLISH	Twentieth Century Literature	MAJOR	Theory
5	RA040806R	M.A ENGLISH	Research Project	MAJOR	Research Project



**Print(ID) 38597**



**Controller of  
Examination**

**आवश्यक सूचनाएँ :-**

1. इस प्रवेश पत्र के द्वारा विद्यार्थी की परीक्षा में सम्मिलित होने के लिये पात्रता उसके द्वारा परीक्षा फार्म में दिये गये विवरण/सूचनाओं के सत्यापन के अधीन होगी।
2. विद्यार्थी द्वारा बहिष्कार और हड़ताल के मामले में सम्बन्धित प्रश्न पत्र में अनुपस्थित माना जायेगा और वह विश्वविद्यालय के नियमों के अनुसार दंडित किये जाने का उत्तरदायी होगा।
3. परीक्षा कार्यक्रम विश्वविद्यालय की वेबसाइट <https://rmpssu.org> पर उपलब्ध है।
4. कृपया विश्वविद्यालय की वेबसाइट <https://rmpssu.org> पर उपलब्ध परीक्षा कार्यक्रम के साथ प्रवेश पत्र पर परीक्षा की तिथि तथा परीक्षा के समय की पुनः जांच कर लें।
5. विद्यार्थी/परीक्षा केन्द्र अधीक्षक को सूचित किया जाता है कि वह अपना नाम, पिता का नाम, माता का नाम, लिंग, वर्ग और परीक्षा के विषय की पुनः जांच कर लें। कोई विसंगति होने पर आप अपने कालेज के प्रधानाचार्य को सूचित करें तथा यह विसंगति परीक्षा से पूर्व शुद्ध करवा लें।
6. विद्यार्थी/परीक्षा केन्द्र अधीक्षक को सूचित किया जाता है कि वह अपनी उत्तर पुस्तिका पर पहचान का कोई भी चिन्ह जैसे नाम, मोबाइल नम्बर, रोल नम्बर या कोई भी अन्य चिन्ह जिससे उसकी पहचान हो सके न छोड़ें। अपनी उत्तर पुस्तिका के मुख्य पृष्ठ के पार्ट-1 पर महाविद्यालय की मुहर का निशान न लगाये अन्यथा आपका यह कृत्य अनुचित कार्य/साधन (UFM) में सम्मिलित किया जायेगा।
7. केवल सफेद रंग के धागे का प्रयोग ग्राफ पेपर को उत्तर पुस्तिका के साथ बांधने के लिए करें। अन्यथा आपका यह कृत्य अनुचित कार्य/साधन (UFM) में सम्मिलित किया जायेगा।
8. अग्रलिखित पाठ्यक्रमों की परीक्षाओं के समय सामान्य कैलकुलेटर का प्रयोग करने की अनुमति है (B.Com, BBA, B.Com(Voc) & M.Com)





**Raja Mahendra Pratap Singh State University, Aligarh**  
**Examination-2022-23**  
**ADMIT CARD**  
**(8038) M.A ENGLISH-II**

**Category:REGULAR**

**Name of Student:** KM NUTAN **Roll No. 2322020151033**  
**Father's Name:** MUKESH **Enroll.No.:RMPU22164881**  
**Mother's Name:** KANTA DEVI **Form No.: 2310008443**

**Gender:** Female



**College Name:** (2202) SRI VARSHNEY COLLEGE, ALIGARH

**Examination Centre:** (2202) SRI VARSHNEY COLLEGE, ALIGARH

**Paper Code and Titles**

S.No	Subcode	Subject	Paper Name	Paper Category	Paper Type
1	RA040801T	M.A ENGLISH	Classical and Biblical Texts and Works based on Classical Model	MAJOR	Theory
2	RA040802T	M.A ENGLISH	English Poetry From Romantic Age to Present Time	MAJOR	Theory
3	RA040803T	M.A ENGLISH	Modern English Drama	MAJOR	Theory
4	RA040804T	M.A ENGLISH	Twentieth Century Literature	MAJOR	Theory
5	RA040806R	M.A ENGLISH	Research Project	MAJOR	Research Project



**Print(ID) 38598**



**Controller of  
Examination**

**आवश्यक सूचनाएँ :-**

1. इस प्रवेश पत्र के द्वारा विद्यार्थी की परीक्षा में सम्मिलित होने के लिये पात्रता उसके द्वारा परीक्षा फार्म में दिये गये विवरण/सूचनाओं के सत्यापन के अधीन होगी।
2. विद्यार्थी द्वारा बहिष्कार और हड़ताल के मामले में सम्बन्धित प्रश्न पत्र में अनुपस्थित माना जायेगा और वह विश्वविद्यालय के नियमों के अनुसार दंडित किये जाने का उत्तरदायी होगा।
3. परीक्षा कार्यक्रम विश्वविद्यालय की वेबसाइट <https://rmpssu.org> पर उपलब्ध है।
4. कृपया विश्वविद्यालय की वेबसाइट <https://rmpssu.org> पर उपलब्ध परीक्षा कार्यक्रम के साथ प्रवेश पत्र पर परीक्षा की तिथि तथा परीक्षा के समय की पुनः जांच कर लें।
5. विद्यार्थी/परीक्षा केन्द्र अधीक्षक को सूचित किया जाता है कि वह अपना नाम, पिता का नाम, माता का नाम, लिंग, वर्ग और परीक्षा के विषय की पुनः जांच कर लें। कोई विसंगति होने पर आप अपने कालेज के प्रधानाचार्य को सूचित करें तथा यह विसंगति परीक्षा से पूर्व शुद्ध करवा लें।
6. विद्यार्थी/परीक्षा केन्द्र अधीक्षक को सूचित किया जाता है कि वह अपनी उत्तर पुस्तिका पर पहचान का कोई भी चिन्ह जैसे नाम, मोबाइल नम्बर, रोल नम्बर या कोई भी अन्य चिन्ह जिससे उसकी पहचान हो सके न छोड़ें। अपनी उत्तर पुस्तिका के मुख्य पृष्ठ के पार्ट-1 पर महाविद्यालय की मुहर का निशान न लगाये अन्यथा आपका यह कृत्य अनुचित कार्य/साधन (UFM) में सम्मिलित किया जायेगा।
7. केवल सफेद रंग के धागे का प्रयोग ग्राफ पेपर को उत्तर पुस्तिका के साथ बांधने के लिए करें। अन्यथा आपका यह कृत्य अनुचित कार्य/साधन (UFM) में सम्मिलित किया जायेगा।
8. अग्रलिखित पाठ्यक्रमों की परीक्षाओं के समय सामान्य कैलकुलेटर का प्रयोग करने की अनुमति है (B.Com, BBA, B.Com(Voc) & M.Com)



**Raja Mahendra Pratap Singh State University, Aligarh**  
**Examination-2022-23**  
**ADMIT CARD**  
**(8038) M.A ENGLISH-II**

**Category:REGULAR**

**Name of Student:** KM PRACHI GAUR

**Roll No.** 2322020151034

**Father's Name:** SUNIL GAUR

**Enroll.No.:**RMPU22164882

**Mother's Name:** BEENA GAUR

**Form No.:** 2310008444

**Gender:** Female



**College Name:** (2202) SRI VARSHNEY COLLEGE, ALIGARH

**Examination Centre:** (2202) SRI VARSHNEY COLLEGE, ALIGARH

**Paper Code and Titles**

S.No	Subcode	Subject	Paper Name	Paper Category	Paper Type
1	RA040801T	M.A ENGLISH	Classical and Biblical Texts and Works based on Classical Model	MAJOR	Theory
2	RA040802T	M.A ENGLISH	English Poetry From Romantic Age to Present Time	MAJOR	Theory
3	RA040803T	M.A ENGLISH	Modern English Drama	MAJOR	Theory
4	RA040804T	M.A ENGLISH	Twentieth Century Literature	MAJOR	Theory
5	RA040806R	M.A ENGLISH	Research Project	MAJOR	Research Project



**Print(ID) 38599**



**Controller of  
Examination**

**आवश्यक सूचनाएँ :-**

1. इस प्रवेश पत्र के द्वारा विद्यार्थी की परीक्षा में सम्मिलित होने के लिये पात्रता उसके द्वारा परीक्षा फार्म में दिये गये विवरण/सूचनाओं के सत्यापन के अधीन होगी।
2. विद्यार्थी द्वारा बहिष्कार और हड़ताल के मामले में सम्बन्धित प्रश्न पत्र में अनुपस्थित माना जायेगा और वह विश्वविद्यालय के नियमों के अनुसार दंडित किये जाने का उत्तरदायी होगा।
3. परीक्षा कार्यक्रम विश्वविद्यालय की वेबसाइट <https://rmpssu.org> पर उपलब्ध है।
4. कृपया विश्वविद्यालय की वेबसाइट <https://rmpssu.org> पर उपलब्ध परीक्षा कार्यक्रम के साथ प्रवेश पत्र पर परीक्षा की तिथि तथा परीक्षा के समय की पुनः जांच कर लें।
5. विद्यार्थी/परीक्षा केन्द्र अधीक्षक को सूचित किया जाता है कि वह अपना नाम, पिता का नाम, माता का नाम, लिंग, वर्ग और परीक्षा के विषय की पुनः जांच कर लें। कोई विसंगति होने पर आप अपने कालेज के प्रधानाचार्य को सूचित करें तथा यह विसंगति परीक्षा से पूर्व शुद्ध करवा लें।
6. विद्यार्थी/परीक्षा केन्द्र अधीक्षक को सूचित किया जाता है कि वह अपनी उत्तर पुस्तिका पर पहचान का कोई भी चिन्ह जैसे नाम, मोबाइल नम्बर, रोल नम्बर या कोई भी अन्य चिन्ह जिससे उसकी पहचान हो सके न छोड़ें। अपनी उत्तर पुस्तिका के मुख्य पृष्ठ के पार्ट-1 पर महाविद्यालय की मुहर का निशान न लगाये अन्यथा आपका यह कृत्य अनुचित कार्य/साधन (UFM) में सम्मिलित किया जायेगा।
7. केवल सफेद रंग के धागे का प्रयोग ग्राफ पेपर को उत्तर पुस्तिका के साथ बांधने के लिए करें। अन्यथा आपका यह कृत्य अनुचित कार्य/साधन (UFM) में सम्मिलित किया जायेगा।
8. अग्रलिखित पाठ्यक्रमों की परीक्षाओं के समय सामान्य कैलकुलेटर का प्रयोग करने की अनुमति है (B.Com, BBA, B.Com(Voc) & M.Com)



# Raja Mahendra Pratap Singh State University, Aligarh

Examination-2022-23

ADMIT CARD

(8038) M.A ENGLISH-II

Category:REGULAR

Name of Student: KM PREETI YADAV

Roll No. 2322020151035

Father's Name: BHIM SEN YADAV

Enroll.No.:RMPU22164883

Mother's Name: VIMLESH YADAV

Form No.: 2310008445

Gender: Female



College Name: (2202) SRI VARSHNEY COLLEGE, ALIGARH

Examination Centre: (2202) SRI VARSHNEY COLLEGE, ALIGARH

## Paper Code and Titles

S.No	Subcode	Subject	Paper Name	Paper Category	Paper Type
1	RA040801T	M.A ENGLISH	Classical and Biblical Texts and Works based on Classical Model	MAJOR	Theory
2	RA040802T	M.A ENGLISH	English Poetry From Romantic Age to Present Time	MAJOR	Theory
3	RA040803T	M.A ENGLISH	Modern English Drama	MAJOR	Theory
4	RA040804T	M.A ENGLISH	Twentieth Century Literature	MAJOR	Theory
5	RA040806R	M.A ENGLISH	Research Project	MAJOR	Research Project



Print(ID) 38600



Controller of Examination

## आवश्यक सूचनाएँ :-

1. इस प्रवेश पत्र के द्वारा विद्यार्थी की परीक्षा में सम्मिलित होने के लिये पात्रता उसके द्वारा परीक्षा फार्म में दिये गये विवरण/सूचनाओं के सत्यापन के अधीन होगी।
2. विद्यार्थी द्वारा बहिष्कार और हड़ताल के मामले में सम्बन्धित प्रश्न पत्र में अनुपस्थित माना जायेगा और वह विश्वविद्यालय के नियमों के अनुसार दंडित किये जाने का उत्तरदायी होगा।
3. परीक्षा कार्यक्रम विश्वविद्यालय की वेबसाइट <https://rmpssu.org> पर उपलब्ध है।
4. कृपया विश्वविद्यालय की वेबसाइट <https://rmpssu.org> पर उपलब्ध परीक्षा कार्यक्रम के साथ प्रवेश पत्र पर परीक्षा की तिथि तथा परीक्षा के समय की पुनः जांच कर लें।
5. विद्यार्थी/परीक्षा केन्द्र अधीक्षक को सूचित किया जाता है कि वह अपना नाम, पिता का नाम, माता का नाम, लिंग, वर्ग और परीक्षा के विषय की पुनः जांच कर लें। कोई विसंगति होने पर आप अपने कालेज के प्रधानाचार्य को सूचित करें तथा यह विसंगति परीक्षा से पूर्व शुद्ध करवा लें।
6. विद्यार्थी/परीक्षा केन्द्र अधीक्षक को सूचित किया जाता है कि वह अपनी उत्तर पुस्तिका पर पहचान का कोई भी चिन्ह जैसे नाम, मोबाइल नम्बर, रोल नम्बर या कोई भी अन्य चिन्ह जिससे उसकी पहचान हो सके न छोड़ें। अपनी उत्तर पुस्तिका के मुख्य पृष्ठ के पार्ट-1 पर महाविद्यालय की मुहर का निशान न लगाये अन्यथा आपका यह कृत्य अनुचित कार्य/साधन (UFM) में सम्मिलित किया जायेगा।
7. केवल सफेद रंग के धागे का प्रयोग ग्राफ पेपर को उत्तर पुस्तिका के साथ बांधने के लिए करें। अन्यथा आपका यह कृत्य अनुचित कार्य/साधन (UFM) में सम्मिलित किया जायेगा।
8. अग्रलिखित पाठ्यक्रमों की परीक्षाओं के समय सामान्य कैलकुलेटर का प्रयोग करने की अनुमति है (B.Com, BBA, B.Com(Voc) & M.Com)



# Raja Mahendra Pratap Singh State University, Aligarh

Examination-2022-23

ADMIT CARD

(8038) M.A ENGLISH-II

Category:REGULAR

Name of Student: KM SHIVANI

Roll No. 2322020151036

Father's Name: KISHOR KUMAR

Enroll.No.:RMPU22164884

Mother's Name: MEENA DEVI

Form No.: 2310008446

Gender: Female



College Name: (2202) SRI VARSHNEY COLLEGE, ALIGARH

Examination Centre: (2202) SRI VARSHNEY COLLEGE, ALIGARH

## Paper Code and Titles

S.No	Subcode	Subject	Paper Name	Paper Category	Paper Type
1	RA040801T	M.A ENGLISH	Classical and Biblical Texts and Works based on Classical Model	MAJOR	Theory
2	RA040802T	M.A ENGLISH	English Poetry From Romantic Age to Present Time	MAJOR	Theory
3	RA040803T	M.A ENGLISH	Modern English Drama	MAJOR	Theory
4	RA040804T	M.A ENGLISH	Twentieth Century Literature	MAJOR	Theory
5	RA040806R	M.A ENGLISH	Research Project	MAJOR	Research Project



Print(ID) 38601



Controller of Examination

## आवश्यक सूचनाएँ :-

1. इस प्रवेश पत्र के द्वारा विद्यार्थी की परीक्षा में सम्मिलित होने के लिये पात्रता उसके द्वारा परीक्षा फार्म में दिये गये विवरण/सूचनाओं के सत्यापन के अधीन होगी।
2. विद्यार्थी द्वारा बहिष्कार और हड़ताल के मामले में सम्बन्धित प्रश्न पत्र में अनुपस्थित माना जायेगा और वह विश्वविद्यालय के नियमों के अनुसार दंडित किये जाने का उत्तरदायी होगा।
3. परीक्षा कार्यक्रम विश्वविद्यालय की वेबसाइट <https://rmpssu.org> पर उपलब्ध है।
4. कृपया विश्वविद्यालय की वेबसाइट <https://rmpssu.org> पर उपलब्ध परीक्षा कार्यक्रम के साथ प्रवेश पत्र पर परीक्षा की तिथि तथा परीक्षा के समय की पुनः जांच कर लें।
5. विद्यार्थी/परीक्षा केन्द्र अधीक्षक को सूचित किया जाता है कि वह अपना नाम, पिता का नाम, माता का नाम, लिंग, वर्ग और परीक्षा के विषय की पुनः जांच कर लें। कोई विसंगति होने पर आप अपने कालेज के प्रधानाचार्य को सूचित करें तथा यह विसंगति परीक्षा से पूर्व शुद्ध करवा लें।
6. विद्यार्थी/परीक्षा केन्द्र अधीक्षक को सूचित किया जाता है कि वह अपनी उत्तर पुस्तिका पर पहचान का कोई भी चिन्ह जैसे नाम, मोबाइल नम्बर, रोल नम्बर या कोई भी अन्य चिन्ह जिससे उसकी पहचान हो सके न छोड़ें। अपनी उत्तर पुस्तिका के मुख्य पृष्ठ के पार्ट-1 पर महाविद्यालय की मुहर का निशान न लगाये अन्यथा आपका यह कृत्य अनुचित कार्य/साधन (UFM) में सम्मिलित किया जायेगा।
7. केवल सफेद रंग के धागे का प्रयोग ग्राफ पेपर को उत्तर पुस्तिका के साथ बांधने के लिए करें। अन्यथा आपका यह कृत्य अनुचित कार्य/साधन (UFM) में सम्मिलित किया जायेगा।
8. अग्रलिखित पाठ्यक्रमों की परीक्षाओं के समय सामान्य कैलकुलेटर का प्रयोग करने की अनुमति है (B.Com, BBA, B.Com(Voc) & M.Com)





# Raja Mahendra Pratap Singh State University, Aligarh

## Examination-2022-23

### ADMIT CARD

### (8038) M.A ENGLISH-II

Category:REGULAR

**Name of Student:** KM SHIVANI PUNDHIR

**Roll No.** 2322020151037

**Father's Name:** MANOJ KUMAR PUNDHIR

**Enroll.No.:**RMPU22164885

**Mother's Name:** ARCHANA PUNDHIR

**Form No.:** 2310008447

**Gender:** Female



**College Name:** (2202) SRI VARSHNEY COLLEGE, ALIGARH

**Examination Centre:** (2202) SRI VARSHNEY COLLEGE, ALIGARH

#### Paper Code and Titles

S.No	Subcode	Subject	Paper Name	Paper Category	Paper Type
1	RA040801T	M.A ENGLISH	Classical and Biblical Texts and Works based on Classical Model	MAJOR	Theory
2	RA040802T	M.A ENGLISH	English Poetry From Romantic Age to Present Time	MAJOR	Theory
3	RA040803T	M.A ENGLISH	Modern English Drama	MAJOR	Theory
4	RA040804T	M.A ENGLISH	Twentieth Century Literature	MAJOR	Theory
5	RA040806R	M.A ENGLISH	Research Project	MAJOR	Research Project



**Print(ID) 38602**



**Controller of Examination**

#### आवश्यक सूचनाएँ :-

1. इस प्रवेश पत्र के द्वारा विद्यार्थी की परीक्षा में सम्मिलित होने के लिये पात्रता उसके द्वारा परीक्षा फार्म में दिये गये विवरण/सूचनाओं के सत्यापन के अधीन होगी।
2. विद्यार्थी द्वारा बहिष्कार और हड़ताल के मामले में सम्बन्धित प्रश्न पत्र में अनुपस्थित माना जायेगा और वह विश्वविद्यालय के नियमों के अनुसार दंडित किये जाने का उत्तरदायी होगा।
3. परीक्षा कार्यक्रम विश्वविद्यालय की वेबसाइट <https://rmpssu.org> पर उपलब्ध है।
4. कृपया विश्वविद्यालय की वेबसाइट <https://rmpssu.org> पर उपलब्ध परीक्षा कार्यक्रम के साथ प्रवेश पत्र पर परीक्षा की तिथि तथा परीक्षा के समय की पुनः जांच कर लें।
5. विद्यार्थी/परीक्षा केन्द्र अधीक्षक को सूचित किया जाता है कि वह अपना नाम, पिता का नाम, माता का नाम, लिंग, वर्ग और परीक्षा के विषय की पुनः जांच कर लें। कोई विसंगति होने पर आप अपने कालेज के प्रधानाचार्य को सूचित करें तथा यह विसंगति परीक्षा से पूर्व शुद्ध करवा लें।
6. विद्यार्थी/परीक्षा केन्द्र अधीक्षक को सूचित किया जाता है कि वह अपनी उत्तर पुस्तिका पर पहचान का कोई भी चिन्ह जैसे नाम, मोबाइल नम्बर, रोल नम्बर या कोई भी अन्य चिन्ह जिससे उसकी पहचान हो सके न छोड़ें। अपनी उत्तर पुस्तिका के मुख्य पृष्ठ के पार्ट-1 पर महाविद्यालय की मुहर का निशान न लगाये अन्यथा आपका यह कृत्य अनुचित कार्य/साधन (UFM) में सम्मिलित किया जायेगा।
7. केवल सफेद रंग के धागे का प्रयोग ग्राफ पेपर को उत्तर पुस्तिका के साथ बांधने के लिए करें। अन्यथा आपका यह कृत्य अनुचित कार्य/साधन (UFM) में सम्मिलित किया जायेगा।
8. अग्रलिखित पाठ्यक्रमों की परीक्षाओं के समय सामान्य कैलकुलेटर का प्रयोग करने की अनुमति है (B.Com, BBA, B.Com(Voc) & M.Com)



# Raja Mahendra Pratap Singh State University, Aligarh

## Examination-2022-23

### ADMIT CARD

### (8038) M.A ENGLISH-II

Category:REGULAR

<b>Name of Student:</b>	KM TANU CHANDEL	<b>Roll No.</b>	2322020151038
<b>Father's Name:</b>	UMENDRA KUMAR CHANDEL	<b>Enroll.No.:</b>	RMPU22164886
<b>Mother's Name:</b>	USHA CHANDEL	<b>Form No.:</b>	2310008448
		<b>Gender:</b>	Female
<b>College Name:</b>	(2202) SRI VARSHNEY COLLEGE, ALIGARH		
<b>Examination Centre:</b>	(2202) SRI VARSHNEY COLLEGE, ALIGARH		



#### Paper Code and Titles

S.No	Subcode	Subject	Paper Name	Paper Category	Paper Type
1	RA040801T	M.A ENGLISH	Classical and Biblical Texts and Works based on Classical Model	MAJOR	Theory
2	RA040802T	M.A ENGLISH	English Poetry From Romantic Age to Present Time	MAJOR	Theory
3	RA040803T	M.A ENGLISH	Modern English Drama	MAJOR	Theory
4	RA040804T	M.A ENGLISH	Twentieth Century Literature	MAJOR	Theory
5	RA040806R	M.A ENGLISH	Research Project	MAJOR	Research Project



Print(ID) 38603



Controller of Examination

#### आवश्यक सूचनाएँ :-

1. इस प्रवेश पत्र के द्वारा विद्यार्थी की परीक्षा में सम्मिलित होने के लिये पात्रता उसके द्वारा परीक्षा फार्म में दिये गये विवरण/सूचनाओं के सत्यापन के अधीन होगी।
2. विद्यार्थी द्वारा बहिष्कार और हड़ताल के मामले में सम्बन्धित प्रश्न पत्र में अनुपस्थित माना जायेगा और वह विश्वविद्यालय के नियमों के अनुसार दंडित किये जाने का उत्तरदायी होगा।
3. परीक्षा कार्यक्रम विश्वविद्यालय की वेबसाइट <https://rmpssu.org> पर उपलब्ध है।
4. कृपया विश्वविद्यालय की वेबसाइट <https://rmpssu.org> पर उपलब्ध परीक्षा कार्यक्रम के साथ प्रवेश पत्र पर परीक्षा की तिथि तथा परीक्षा के समय की पुनः जांच कर लें।
5. विद्यार्थी/परीक्षा केन्द्र अधीक्षक को सूचित किया जाता है कि वह अपना नाम, पिता का नाम, माता का नाम, लिंग, वर्ग और परीक्षा के विषय की पुनः जांच कर लें। कोई विसंगति होने पर आप अपने कालेज के प्रधानाचार्य को सूचित करें तथा यह विसंगति परीक्षा से पूर्व शुद्ध करवा लें।
6. विद्यार्थी/परीक्षा केन्द्र अधीक्षक को सूचित किया जाता है कि वह अपनी उत्तर पुस्तिका पर पहचान का कोई भी चिन्ह जैसे नाम, मोबाइल नम्बर, रोल नम्बर या कोई भी अन्य चिन्ह जिससे उसकी पहचान हो सके न छोड़ें। अपनी उत्तर पुस्तिका के मुख्य पृष्ठ के पार्ट-1 पर महाविद्यालय की मुहर का निशान न लगाये अन्यथा आपका यह कृत्य अनुचित कार्य/साधन (UFM) में सम्मिलित किया जायेगा।
7. केवल सफेद रंग के धागे का प्रयोग ग्राफ पेपर को उत्तर पुस्तिका के साथ बांधने के लिए करें। अन्यथा आपका यह कृत्य अनुचित कार्य/साधन (UFM) में सम्मिलित किया जायेगा।
8. अग्रलिखित पाठ्यक्रमों की परीक्षाओं के समय सामान्य कैलकुलेटर का प्रयोग करने की अनुमति है (B.Com, BBA, B.Com(Voc) & M.Com)



# Raja Mahendra Pratap Singh State University, Aligarh

Examination-2022-23

ADMIT CARD

(8038) M.A ENGLISH-II

Category:REGULAR

Name of Student: KM. NIDHI KUMARI

Roll No. 2322020151039

Father's Name: RAJ VIR SINGH

Enroll.No.:RMPU22164887

Mother's Name: OM VATI

Form No.: 2310008449

Gender: Female



College Name: (2202) SRI VARSHNEY COLLEGE, ALIGARH

Examination Centre: (2202) SRI VARSHNEY COLLEGE, ALIGARH

## Paper Code and Titles

S.No	Subcode	Subject	Paper Name	Paper Category	Paper Type
1	RA040801T	M.A ENGLISH	Classical and Biblical Texts and Works based on Classical Model	MAJOR	Theory
2	RA040802T	M.A ENGLISH	English Poetry From Romantic Age to Present Time	MAJOR	Theory
3	RA040803T	M.A ENGLISH	Modern English Drama	MAJOR	Theory
4	RA040804T	M.A ENGLISH	Twentieth Century Literature	MAJOR	Theory
5	RA040806R	M.A ENGLISH	Research Project	MAJOR	Research Project



Print(ID) 38604



Controller of Examination

## आवश्यक सूचनाएँ :-

1. इस प्रवेश पत्र के द्वारा विद्यार्थी की परीक्षा में सम्मिलित होने के लिये पात्रता उसके द्वारा परीक्षा फार्म में दिये गये विवरण/सूचनाओं के सत्यापन के अधीन होगी।
2. विद्यार्थी द्वारा बहिष्कार और हड़ताल के मामले में सम्बन्धित प्रश्न पत्र में अनुपस्थित माना जायेगा और वह विश्वविद्यालय के नियमों के अनुसार दंडित किये जाने का उत्तरदायी होगा।
3. परीक्षा कार्यक्रम विश्वविद्यालय की वेबसाइट <https://rmpssu.org> पर उपलब्ध है।
4. कृपया विश्वविद्यालय की वेबसाइट <https://rmpssu.org> पर उपलब्ध परीक्षा कार्यक्रम के साथ प्रवेश पत्र पर परीक्षा की तिथि तथा परीक्षा के समय की पुनः जांच कर लें।
5. विद्यार्थी/परीक्षा केन्द्र अधीक्षक को सूचित किया जाता है कि वह अपना नाम, पिता का नाम, माता का नाम, लिंग, वर्ग और परीक्षा के विषय की पुनः जांच कर लें। कोई विसंगति होने पर आप अपने कालेज के प्रधानाचार्य को सूचित करें तथा यह विसंगति परीक्षा से पूर्व शुद्ध करवा लें।
6. विद्यार्थी/परीक्षा केन्द्र अधीक्षक को सूचित किया जाता है कि वह अपनी उत्तर पुस्तिका पर पहचान का कोई भी चिन्ह जैसे नाम, मोबाइल नम्बर, रोल नम्बर या कोई भी अन्य चिन्ह जिससे उसकी पहचान हो सके न छोड़ें। अपनी उत्तर पुस्तिका के मुख्य पृष्ठ के पार्ट-1 पर महाविद्यालय की मुहर का निशान न लगाये अन्यथा आपका यह कृत्य अनुचित कार्य/साधन (UFM) में सम्मिलित किया जायेगा।
7. केवल सफेद रंग के धागे का प्रयोग ग्राफ पेपर को उत्तर पुस्तिका के साथ बांधने के लिए करें। अन्यथा आपका यह कृत्य अनुचित कार्य/साधन (UFM) में सम्मिलित किया जायेगा।
8. अग्रलिखित पाठ्यक्रमों की परीक्षाओं के समय सामान्य कैलकुलेटर का प्रयोग करने की अनुमति है (B.Com, BBA, B.Com(Voc) & M.Com)



# Raja Mahendra Pratap Singh State University, Aligarh

## Examination-2022-23

### ADMIT CARD

#### (8038) M.A ENGLISH-II

Category:REGULAR

**Name of Student:** KRATI VARSHNEY  
**Father's Name:** RAJIV VARSHNEY  
**Mother's Name:** MANJU VARSHNEY

**Roll No.** 2322020151040  
**Enroll.No.:**RMPU22164888  
**Form No.:** 2310008450

**Gender:** Female



**College Name:** (2202) SRI VARSHNEY COLLEGE, ALIGARH

**Examination Centre:** (2202) SRI VARSHNEY COLLEGE, ALIGARH

**Paper Code and Titles**

S.No	Subcode	Subject	Paper Name	Paper Category	Paper Type
1	RA040801T	M.A ENGLISH	Classical and Biblical Texts and Works based on Classical Model	MAJOR	Theory
2	RA040802T	M.A ENGLISH	English Poetry From Romantic Age to Present Time	MAJOR	Theory
3	RA040803T	M.A ENGLISH	Modern English Drama	MAJOR	Theory
4	RA040804T	M.A ENGLISH	Twentieth Century Literature	MAJOR	Theory
5	RA040806R	M.A ENGLISH	Research Project	MAJOR	Research Project



**Print(ID) 38605**



**Controller of  
Examination**

**आवश्यक सूचनाएँ :-**

1. इस प्रवेश पत्र के द्वारा विद्यार्थी की परीक्षा में सम्मिलित होने के लिये पात्रता उसके द्वारा परीक्षा फार्म में दिये गये विवरण/सूचनाओं के सत्यापन के अधीन होगी।
2. विद्यार्थी द्वारा बहिष्कार और हड़ताल के मामले में सम्बन्धित प्रश्न पत्र में अनुपस्थित माना जायेगा और वह विश्वविद्यालय के नियमों के अनुसार दंडित किये जाने का उत्तरदायी होगा।
3. परीक्षा कार्यक्रम विश्वविद्यालय की वेबसाइट <https://rmpssu.org> पर उपलब्ध है।
4. कृपया विश्वविद्यालय की वेबसाइट <https://rmpssu.org> पर उपलब्ध परीक्षा कार्यक्रम के साथ प्रवेश पत्र पर परीक्षा की तिथि तथा परीक्षा के समय की पुनः जांच कर लें।
5. विद्यार्थी/परीक्षा केन्द्र अधीक्षक को सूचित किया जाता है कि वह अपना नाम, पिता का नाम, माता का नाम, लिंग, वर्ग और परीक्षा के विषय की पुनः जांच कर लें। कोई विसंगति होने पर आप अपने कालेज के प्रधानाचार्य को सूचित करें तथा यह विसंगति परीक्षा से पूर्व शुद्ध करवा लें।
6. विद्यार्थी/परीक्षा केन्द्र अधीक्षक को सूचित किया जाता है कि वह अपनी उत्तर पुस्तिका पर पहचान का कोई भी चिन्ह जैसे नाम, मोबाइल नम्बर, रोल नम्बर या कोई भी अन्य चिन्ह जिससे उसकी पहचान हो सके न छोड़ें। अपनी उत्तर पुस्तिका के मुख्य पृष्ठ के पार्ट-1 पर महाविद्यालय की मुहर का निशान न लगाये अन्यथा आपका यह कृत्य अनुचित कार्य/साधन (UFM) में सम्मिलित किया जायेगा।
7. केवल सफेद रंग के धागे का प्रयोग ग्राफ पेपर को उत्तर पुस्तिका के साथ बांधने के लिए करें। अन्यथा आपका यह कृत्य अनुचित कार्य/साधन (UFM) में सम्मिलित किया जायेगा।
8. अग्रलिखित पाठ्यक्रमों की परीक्षाओं के समय सामान्य कैलकुलेटर का प्रयोग करने की अनुमति है (B.Com, BBA, B.Com(Voc) & M.Com)





# Raja Mahendra Pratap Singh State University, Aligarh

Examination-2022-23

ADMIT CARD

(8038) M.A ENGLISH-II

Category:REGULAR

**Name of Student:** MANISHA **Roll No.** 2322020151041

**Father's Name:** YOGESH KUMAR **Enroll.No.:**RMPU22164889

**Mother's Name:** SEEMA DEVI **Form No.:** 2310008451

**Gender:** Female



**College Name:** (2202) SRI VARSHNEY COLLEGE, ALIGARH

**Examination Centre:** (2202) SRI VARSHNEY COLLEGE, ALIGARH

## Paper Code and Titles

S.No	Subcode	Subject	Paper Name	Paper Category	Paper Type
1	RA040801T	M.A ENGLISH	Classical and Biblical Texts and Works based on Classical Model	MAJOR	Theory
2	RA040802T	M.A ENGLISH	English Poetry From Romantic Age to Present Time	MAJOR	Theory
3	RA040803T	M.A ENGLISH	Modern English Drama	MAJOR	Theory
4	RA040804T	M.A ENGLISH	Twentieth Century Literature	MAJOR	Theory
5	RA040806R	M.A ENGLISH	Research Project	MAJOR	Research Project



**Print(ID) 38606**



**Controller of Examination**

## आवश्यक सूचनाएँ :-

1. इस प्रवेश पत्र के द्वारा विद्यार्थी की परीक्षा में सम्मिलित होने के लिये पात्रता उसके द्वारा परीक्षा फार्म में दिये गये विवरण/सूचनाओं के सत्यापन के अधीन होगी।
2. विद्यार्थी द्वारा बहिष्कार और हड़ताल के मामले में सम्बन्धित प्रश्न पत्र में अनुपस्थित माना जायेगा और वह विश्वविद्यालय के नियमों के अनुसार दंडित किये जाने का उत्तरदायी होगा।
3. परीक्षा कार्यक्रम विश्वविद्यालय की वेबसाइट <https://rmpssu.org> पर उपलब्ध है।
4. कृपया विश्वविद्यालय की वेबसाइट <https://rmpssu.org> पर उपलब्ध परीक्षा कार्यक्रम के साथ प्रवेश पत्र पर परीक्षा की तिथि तथा परीक्षा के समय की पुनः जांच कर लें।
5. विद्यार्थी/परीक्षा केन्द्र अधीक्षक को सूचित किया जाता है कि वह अपना नाम, पिता का नाम, माता का नाम, लिंग, वर्ग और परीक्षा के विषय की पुनः जांच कर लें। कोई विसंगति होने पर आप अपने कालेज के प्रधानाचार्य को सूचित करें तथा यह विसंगति परीक्षा से पूर्व शुद्ध करवा लें।
6. विद्यार्थी/परीक्षा केन्द्र अधीक्षक को सूचित किया जाता है कि वह अपनी उत्तर पुस्तिका पर पहचान का कोई भी चिन्ह जैसे नाम, मोबाइल नम्बर, रोल नम्बर या कोई भी अन्य चिन्ह जिससे उसकी पहचान हो सके न छोड़ें। अपनी उत्तर पुस्तिका के मुख्य पृष्ठ के पार्ट-1 पर महाविद्यालय की मुहर का निशान न लगाये अन्यथा आपका यह कृत्य अनुचित कार्य/साधन (UFM) में सम्मिलित किया जायेगा।
7. केवल सफेद रंग के धागे का प्रयोग ग्राफ पेपर को उत्तर पुस्तिका के साथ बांधने के लिए करें। अन्यथा आपका यह कृत्य अनुचित कार्य/साधन (UFM) में सम्मिलित किया जायेगा।
8. अग्रलिखित पाठ्यक्रमों की परीक्षाओं के समय सामान्य कैलकुलेटर का प्रयोग करने की अनुमति है (B.Com, BBA, B.Com(Voc) & M.Com)



# Raja Mahendra Pratap Singh State University, Aligarh

Examination-2022-23

ADMIT CARD

(8038) M.A ENGLISH-II

Category:REGULAR

Name of Student: MITALI VARSHNEY

Roll No. 2322020151042

Father's Name: RAJESH KUMAR VARSHNEY

Enroll.No.:RMPU22164890

Mother's Name: LAKSHMI VARSHNEY

Form No.: 2310008452

Gender: Female



College Name: (2202) SRI VARSHNEY COLLEGE, ALIGARH

Examination Centre: (2202) SRI VARSHNEY COLLEGE, ALIGARH

## Paper Code and Titles

S.No	Subcode	Subject	Paper Name	Paper Category	Paper Type
1	RA040801T	M.A ENGLISH	Classical and Biblical Texts and Works based on Classical Model	MAJOR	Theory
2	RA040802T	M.A ENGLISH	English Poetry From Romantic Age to Present Time	MAJOR	Theory
3	RA040803T	M.A ENGLISH	Modern English Drama	MAJOR	Theory
4	RA040804T	M.A ENGLISH	Twentieth Century Literature	MAJOR	Theory
5	RA040806R	M.A ENGLISH	Research Project	MAJOR	Research Project



Print(ID) 38607



Controller of Examination

## आवश्यक सूचनाएँ :-

1. इस प्रवेश पत्र के द्वारा विद्यार्थी की परीक्षा में सम्मिलित होने के लिये पात्रता उसके द्वारा परीक्षा फार्म में दिये गये विवरण/सूचनाओं के सत्यापन के अधीन होगी।
2. विद्यार्थी द्वारा बहिष्कार और हड़ताल के मामले में सम्बन्धित प्रश्न पत्र में अनुपस्थित माना जायेगा और वह विश्वविद्यालय के नियमों के अनुसार दंडित किये जाने का उत्तरदायी होगा।
3. परीक्षा कार्यक्रम विश्वविद्यालय की वेबसाइट <https://rmpssu.org> पर उपलब्ध है।
4. कृपया विश्वविद्यालय की वेबसाइट <https://rmpssu.org> पर उपलब्ध परीक्षा कार्यक्रम के साथ प्रवेश पत्र पर परीक्षा की तिथि तथा परीक्षा के समय की पुनः जांच कर लें।
5. विद्यार्थी/परीक्षा केन्द्र अधीक्षक को सूचित किया जाता है कि वह अपना नाम, पिता का नाम, माता का नाम, लिंग, वर्ग और परीक्षा के विषय की पुनः जांच कर लें। कोई विसंगति होने पर आप अपने कालेज के प्रधानाचार्य को सूचित करें तथा यह विसंगति परीक्षा से पूर्व शुद्ध करवा लें।
6. विद्यार्थी/परीक्षा केन्द्र अधीक्षक को सूचित किया जाता है कि वह अपनी उत्तर पुस्तिका पर पहचान का कोई भी चिन्ह जैसे नाम, मोबाइल नम्बर, रोल नम्बर या कोई भी अन्य चिन्ह जिससे उसकी पहचान हो सके न छोड़ें। अपनी उत्तर पुस्तिका के मुख्य पृष्ठ के पार्ट-1 पर महाविद्यालय की मुहर का निशान न लगाये अन्यथा आपका यह कृत्य अनुचित कार्य/साधन (UFM) में सम्मिलित किया जायेगा।
7. केवल सफेद रंग के धागे का प्रयोग ग्राफ पेपर को उत्तर पुस्तिका के साथ बांधने के लिए करें। अन्यथा आपका यह कृत्य अनुचित कार्य/साधन (UFM) में सम्मिलित किया जायेगा।
8. अग्रलिखित पाठ्यक्रमों की परीक्षाओं के समय सामान्य कैलकुलेटर का प्रयोग करने की अनुमति है (B.Com, BBA, B.Com(Voc) & M.Com)



# Raja Mahendra Pratap Singh State University, Aligarh

Examination-2022-23

ADMIT CARD

(8038) M.A ENGLISH-II

Category:REGULAR

Name of Student: MONIKA SHARMA

Roll No. 2322020151043

Father's Name: VINOD SHARMA

Enroll.No.:RMPU22164891

Mother's Name: RAJNI DEVI

Form No.: 2310008453

Gender: Female



College Name: (2202) SRI VARSHNEY COLLEGE, ALIGARH

Examination Centre: (2202) SRI VARSHNEY COLLEGE, ALIGARH

## Paper Code and Titles

S.No	Subcode	Subject	Paper Name	Paper Category	Paper Type
1	RA040801T	M.A ENGLISH	Classical and Biblical Texts and Works based on Classical Model	MAJOR	Theory
2	RA040802T	M.A ENGLISH	English Poetry From Romantic Age to Present Time	MAJOR	Theory
3	RA040803T	M.A ENGLISH	Modern English Drama	MAJOR	Theory
4	RA040804T	M.A ENGLISH	Twentieth Century Literature	MAJOR	Theory
5	RA040806R	M.A ENGLISH	Research Project	MAJOR	Research Project



Print(ID) 38608



Controller of Examination

## आवश्यक सूचनाएँ :-

1. इस प्रवेश पत्र के द्वारा विद्यार्थी की परीक्षा में सम्मिलित होने के लिये पात्रता उसके द्वारा परीक्षा फार्म में दिये गये विवरण/सूचनाओं के सत्यापन के अधीन होगी।
2. विद्यार्थी द्वारा बहिष्कार और हड़ताल के मामले में सम्बन्धित प्रश्न पत्र में अनुपस्थित माना जायेगा और वह विश्वविद्यालय के नियमों के अनुसार दंडित किये जाने का उत्तरदायी होगा।
3. परीक्षा कार्यक्रम विश्वविद्यालय की वेबसाइट <https://rmpssu.org> पर उपलब्ध है।
4. कृपया विश्वविद्यालय की वेबसाइट <https://rmpssu.org> पर उपलब्ध परीक्षा कार्यक्रम के साथ प्रवेश पत्र पर परीक्षा की तिथि तथा परीक्षा के समय की पुनः जांच कर लें।
5. विद्यार्थी/परीक्षा केन्द्र अधीक्षक को सूचित किया जाता है कि वह अपना नाम, पिता का नाम, माता का नाम, लिंग, वर्ग और परीक्षा के विषय की पुनः जांच कर लें। कोई विसंगति होने पर आप अपने कालेज के प्रधानाचार्य को सूचित करें तथा यह विसंगति परीक्षा से पूर्व शुद्ध करवा लें।
6. विद्यार्थी/परीक्षा केन्द्र अधीक्षक को सूचित किया जाता है कि वह अपनी उत्तर पुस्तिका पर पहचान का कोई भी चिन्ह जैसे नाम, मोबाइल नम्बर, रोल नम्बर या कोई भी अन्य चिन्ह जिससे उसकी पहचान हो सके न छोड़ें। अपनी उत्तर पुस्तिका के मुख्य पृष्ठ के पार्ट-1 पर महाविद्यालय की मुहर का निशान न लगाये अन्यथा आपका यह कृत्य अनुचित कार्य/साधन (UFM) में सम्मिलित किया जायेगा।
7. केवल सफेद रंग के धागे का प्रयोग ग्राफ पेपर को उत्तर पुस्तिका के साथ बांधने के लिए करें। अन्यथा आपका यह कृत्य अनुचित कार्य/साधन (UFM) में सम्मिलित किया जायेगा।
8. अग्रलिखित पाठ्यक्रमों की परीक्षाओं के समय सामान्य कैलकुलेटर का प्रयोग करने की अनुमति है (B.Com, BBA, B.Com(Voc) & M.Com)



# Raja Mahendra Pratap Singh State University, Aligarh

## Examination-2022-23

### ADMIT CARD

#### (8038) M.A ENGLISH-II

Category:REGULAR

Name of Student: POOJA CHAUDHARY

Roll No. 2322020151044

Father's Name: BALJEET SINGH

Enroll.No.:RMPU22164892

Mother's Name: MANJU DEVI

Form No.: 2310008454

Gender: Female



D.O.P 12-05-2022

College Name: (2202) SRI VARSHNEY COLLEGE, ALIGARH

Examination Centre: (2202) SRI VARSHNEY COLLEGE, ALIGARH

#### Paper Code and Titles

S.No	Subcode	Subject	Paper Name	Paper Category	Paper Type
1	RA040801T	M.A ENGLISH	Classical and Biblical Texts and Works based on Classical Model	MAJOR	Theory
2	RA040802T	M.A ENGLISH	English Poetry From Romantic Age to Present Time	MAJOR	Theory
3	RA040803T	M.A ENGLISH	Modern English Drama	MAJOR	Theory
4	RA040804T	M.A ENGLISH	Twentieth Century Literature	MAJOR	Theory
5	RA040806R	M.A ENGLISH	Research Project	MAJOR	Research Project



2322020151044

Print(ID) 38609



Controller of Examination

#### आवश्यक सूचनाएँ :-

1. इस प्रवेश पत्र के द्वारा विद्यार्थी की परीक्षा में सम्मिलित होने के लिये पात्रता उसके द्वारा परीक्षा फार्म में दिये गये विवरण/सूचनाओं के सत्यापन के अधीन होगी।
2. विद्यार्थी द्वारा बहिष्कार और हड़ताल के मामले में सम्बन्धित प्रश्न पत्र में अनुपस्थित माना जायेगा और वह विश्वविद्यालय के नियमों के अनुसार दंडित किये जाने का उत्तरदायी होगा।
3. परीक्षा कार्यक्रम विश्वविद्यालय की वेबसाइट <https://rmpssu.org> पर उपलब्ध है।
4. कृपया विश्वविद्यालय की वेबसाइट <https://rmpssu.org> पर उपलब्ध परीक्षा कार्यक्रम के साथ प्रवेश पत्र पर परीक्षा की तिथि तथा परीक्षा के समय की पुनः जांच कर लें।
5. विद्यार्थी/परीक्षा केन्द्र अधीक्षक को सूचित किया जाता है कि वह अपना नाम, पिता का नाम, माता का नाम, लिंग, वर्ग और परीक्षा के विषय की पुनः जांच कर लें। कोई विसंगति होने पर आप अपने कालेज के प्रधानाचार्य को सूचित करें तथा यह विसंगति परीक्षा से पूर्व शुद्ध करवा लें।
6. विद्यार्थी/परीक्षा केन्द्र अधीक्षक को सूचित किया जाता है कि वह अपनी उत्तर पुस्तिका पर पहचान का कोई भी चिन्ह जैसे नाम, मोबाइल नम्बर, रोल नम्बर या कोई भी अन्य चिन्ह जिससे उसकी पहचान हो सके न छोड़ें। अपनी उत्तर पुस्तिका के मुख्य पृष्ठ के पार्ट-1 पर महाविद्यालय की मुहर का निशान न लगाये अन्यथा आपका यह कृत्य अनुचित कार्य/साधन (UFM) में सम्मिलित किया जायेगा।
7. केवल सफेद रंग के धागे का प्रयोग ग्राफ पेपर को उत्तर पुस्तिका के साथ बांधने के लिए करें। अन्यथा आपका यह कृत्य अनुचित कार्य/साधन (UFM) में सम्मिलित किया जायेगा।
8. अग्रलिखित पाठ्यक्रमों की परीक्षाओं के समय सामान्य कैलकुलेटर का प्रयोग करने की अनुमति है (B.Com, BBA, B.Com(Voc) & M.Com)





# Raja Mahendra Pratap Singh State University, Aligarh

Examination-2022-23

ADMIT CARD

(8038) M.A ENGLISH-II

Category:REGULAR

Name of Student: PRIYA Roll No. 2322020151045

Father's Name: PANKAJ KUMAR Enroll.No.:RMPU22164893

Mother's Name: SUNITA Form No.: 2310008455

Gender: Female



College Name: (2202) SRI VARSHNEY COLLEGE, ALIGARH

Examination Centre: (2202) SRI VARSHNEY COLLEGE, ALIGARH

## Paper Code and Titles

S.No	Subcode	Subject	Paper Name	Paper Category	Paper Type
1	RA040801T	M.A ENGLISH	Classical and Biblical Texts and Works based on Classical Model	MAJOR	Theory
2	RA040802T	M.A ENGLISH	English Poetry From Romantic Age to Present Time	MAJOR	Theory
3	RA040803T	M.A ENGLISH	Modern English Drama	MAJOR	Theory
4	RA040804T	M.A ENGLISH	Twentieth Century Literature	MAJOR	Theory
5	RA040806R	M.A ENGLISH	Research Project	MAJOR	Research Project



Print(ID) 38610



Controller of Examination

## आवश्यक सूचनाएँ :-

1. इस प्रवेश पत्र के द्वारा विद्यार्थी की परीक्षा में सम्मिलित होने के लिये पात्रता उसके द्वारा परीक्षा फार्म में दिये गये विवरण/सूचनाओं के सत्यापन के अधीन होगी।
2. विद्यार्थी द्वारा बहिष्कार और हड़ताल के मामले में सम्बन्धित प्रश्न पत्र में अनुपस्थित माना जायेगा और वह विश्वविद्यालय के नियमों के अनुसार दंडित किये जाने का उत्तरदायी होगा।
3. परीक्षा कार्यक्रम विश्वविद्यालय की वेबसाइट <https://rmpssu.org> पर उपलब्ध है।
4. कृपया विश्वविद्यालय की वेबसाइट <https://rmpssu.org> पर उपलब्ध परीक्षा कार्यक्रम के साथ प्रवेश पत्र पर परीक्षा की तिथि तथा परीक्षा के समय की पुनः जांच कर लें।
5. विद्यार्थी/परीक्षा केन्द्र अधीक्षक को सूचित किया जाता है कि वह अपना नाम, पिता का नाम, माता का नाम, लिंग, वर्ग और परीक्षा के विषय की पुनः जांच कर लें। कोई विसंगति होने पर आप अपने कालेज के प्रधानाचार्य को सूचित करें तथा यह विसंगति परीक्षा से पूर्व शुद्ध करवा लें।
6. विद्यार्थी/परीक्षा केन्द्र अधीक्षक को सूचित किया जाता है कि वह अपनी उत्तर पुस्तिका पर पहचान का कोई भी चिन्ह जैसे नाम, मोबाइल नम्बर, रोल नम्बर या कोई भी अन्य चिन्ह जिससे उसकी पहचान हो सके न छोड़ें। अपनी उत्तर पुस्तिका के मुख्य पृष्ठ के पार्ट-1 पर महाविद्यालय की मुहर का निशान न लगाये अन्यथा आपका यह कृत्य अनुचित कार्य/साधन (UFM) में सम्मिलित किया जायेगा।
7. केवल सफेद रंग के धागे का प्रयोग ग्राफ पेपर को उत्तर पुस्तिका के साथ बांधने के लिए करें। अन्यथा आपका यह कृत्य अनुचित कार्य/साधन (UFM) में सम्मिलित किया जायेगा।
8. अग्रलिखित पाठ्यक्रमों की परीक्षाओं के समय सामान्य कैलकुलेटर का प्रयोग करने की अनुमति है (B.Com, BBA, B.Com(Voc) & M.Com)



# Raja Mahendra Pratap Singh State University, Aligarh

Examination-2022-23

ADMIT CARD

(8038) M.A ENGLISH-II

Category:REGULAR

**Name of Student:** PRIYA VASHISHTHA **Roll No.** 2322020151046

**Father's Name:** NIRANJAN LAL VASHISHTHA **Enroll.No.:**RMPU22164894

**Mother's Name:** VANDNA VASHISHTHA **Form No.:** 2310008456

**Gender:** Female



**College Name:** (2202) SRI VARSHNEY COLLEGE, ALIGARH

**Examination Centre:** (2202) SRI VARSHNEY COLLEGE, ALIGARH

## Paper Code and Titles

S.No	Subcode	Subject	Paper Name	Paper Category	Paper Type
1	RA040801T	M.A ENGLISH	Classical and Biblical Texts and Works based on Classical Model	MAJOR	Theory
2	RA040802T	M.A ENGLISH	English Poetry From Romantic Age to Present Time	MAJOR	Theory
3	RA040803T	M.A ENGLISH	Modern English Drama	MAJOR	Theory
4	RA040804T	M.A ENGLISH	Twentieth Century Literature	MAJOR	Theory
5	RA040806R	M.A ENGLISH	Research Project	MAJOR	Research Project



**Print(ID) 38611**



**Controller of Examination**

## आवश्यक सूचनाएँ :-

1. इस प्रवेश पत्र के द्वारा विद्यार्थी की परीक्षा में सम्मिलित होने के लिये पात्रता उसके द्वारा परीक्षा फार्म में दिये गये विवरण/सूचनाओं के सत्यापन के अधीन होगी।
2. विद्यार्थी द्वारा बहिष्कार और हड़ताल के मामले में सम्बन्धित प्रश्न पत्र में अनुपस्थित माना जायेगा और वह विश्वविद्यालय के नियमों के अनुसार दंडित किये जाने का उत्तरदायी होगा।
3. परीक्षा कार्यक्रम विश्वविद्यालय की वेबसाइट <https://rmpssu.org> पर उपलब्ध है।
4. कृपया विश्वविद्यालय की वेबसाइट <https://rmpssu.org> पर उपलब्ध परीक्षा कार्यक्रम के साथ प्रवेश पत्र पर परीक्षा की तिथि तथा परीक्षा के समय की पुनः जांच कर लें।
5. विद्यार्थी/परीक्षा केन्द्र अधीक्षक को सूचित किया जाता है कि वह अपना नाम, पिता का नाम, माता का नाम, लिंग, वर्ग और परीक्षा के विषय की पुनः जांच कर लें। कोई विसंगति होने पर आप अपने कालेज के प्रधानाचार्य को सूचित करें तथा यह विसंगति परीक्षा से पूर्व शुद्ध करवा लें।
6. विद्यार्थी/परीक्षा केन्द्र अधीक्षक को सूचित किया जाता है कि वह अपनी उत्तर पुस्तिका पर पहचान का कोई भी चिन्ह जैसे नाम, मोबाइल नम्बर, रोल नम्बर या कोई भी अन्य चिन्ह जिससे उसकी पहचान हो सके न छोड़ें। अपनी उत्तर पुस्तिका के मुख्य पृष्ठ के पार्ट-1 पर महाविद्यालय की मुहर का निशान न लगाये अन्यथा आपका यह कृत्य अनुचित कार्य/साधन (UFM) में सम्मिलित किया जायेगा।
7. केवल सफेद रंग के धागे का प्रयोग ग्राफ पेपर को उत्तर पुस्तिका के साथ बांधने के लिए करें। अन्यथा आपका यह कृत्य अनुचित कार्य/साधन (UFM) में सम्मिलित किया जायेगा।
8. अग्रलिखित पाठ्यक्रमों की परीक्षाओं के समय सामान्य कैलकुलेटर का प्रयोग करने की अनुमति है (B.Com, BBA, B.Com(Voc) & M.Com)



# Raja Mahendra Pratap Singh State University, Aligarh

## Examination-2022-23

### ADMIT CARD

### (8038) M.A ENGLISH-II

Category:REGULAR

Name of Student: RASHMI MATHURIA

Roll No. 2322020151047

Father's Name: RAKESH KUMAR

Enroll.No.:RMPU22164895

Mother's Name: MANJU DEVI

Form No.: 2310008457

Gender: Female



College Name: (2202) SRI VARSHNEY COLLEGE, ALIGARH

Examination Centre: (2202) SRI VARSHNEY COLLEGE, ALIGARH

#### Paper Code and Titles

S.No	Subcode	Subject	Paper Name	Paper Category	Paper Type
1	RA040801T	M.A ENGLISH	Classical and Biblical Texts and Works based on Classical Model	MAJOR	Theory
2	RA040802T	M.A ENGLISH	English Poetry From Romantic Age to Present Time	MAJOR	Theory
3	RA040803T	M.A ENGLISH	Modern English Drama	MAJOR	Theory
4	RA040804T	M.A ENGLISH	Twentieth Century Literature	MAJOR	Theory
5	RA040806R	M.A ENGLISH	Research Project	MAJOR	Research Project



Print(ID) 38612



Controller of Examination

#### आवश्यक सूचनाएँ :-

1. इस प्रवेश पत्र के द्वारा विद्यार्थी की परीक्षा में सम्मिलित होने के लिये पात्रता उसके द्वारा परीक्षा फार्म में दिये गये विवरण/सूचनाओं के सत्यापन के अधीन होगी।
2. विद्यार्थी द्वारा बहिष्कार और हड़ताल के मामले में सम्बन्धित प्रश्न पत्र में अनुपस्थित माना जायेगा और वह विश्वविद्यालय के नियमों के अनुसार दंडित किये जाने का उत्तरदायी होगा।
3. परीक्षा कार्यक्रम विश्वविद्यालय की वेबसाइट <https://rmpssu.org> पर उपलब्ध है।
4. कृपया विश्वविद्यालय की वेबसाइट <https://rmpssu.org> पर उपलब्ध परीक्षा कार्यक्रम के साथ प्रवेश पत्र पर परीक्षा की तिथि तथा परीक्षा के समय की पुनः जांच कर लें।
5. विद्यार्थी/परीक्षा केन्द्र अधीक्षक को सूचित किया जाता है कि वह अपना नाम, पिता का नाम, माता का नाम, लिंग, वर्ग और परीक्षा के विषय की पुनः जांच कर लें। कोई विसंगति होने पर आप अपने कालेज के प्रधानाचार्य को सूचित करें तथा यह विसंगति परीक्षा से पूर्व शुद्ध करवा लें।
6. विद्यार्थी/परीक्षा केन्द्र अधीक्षक को सूचित किया जाता है कि वह अपनी उत्तर पुस्तिका पर पहचान का कोई भी चिन्ह जैसे नाम, मोबाइल नम्बर, रोल नम्बर या कोई भी अन्य चिन्ह जिससे उसकी पहचान हो सके न छोड़ें। अपनी उत्तर पुस्तिका के मुख्य पृष्ठ के पार्ट-1 पर महाविद्यालय की मुहर का निशान न लगाये अन्यथा आपका यह कृत्य अनुचित कार्य/साधन (UFM) में सम्मिलित किया जायेगा।
7. केवल सफेद रंग के धागे का प्रयोग ग्राफ पेपर को उत्तर पुस्तिका के साथ बांधने के लिए करें। अन्यथा आपका यह कृत्य अनुचित कार्य/साधन (UFM) में सम्मिलित किया जायेगा।
8. अग्रलिखित पाठ्यक्रमों की परीक्षाओं के समय सामान्य कैलकुलेटर का प्रयोग करने की अनुमति है (B.Com, BBA, B.Com(Voc) & M.Com)



# Raja Mahendra Pratap Singh State University, Aligarh

Examination-2022-23

ADMIT CARD

(8038) M.A ENGLISH-II

Category:REGULAR

Name of Student: RITI KUMARI

Roll No. 2322020151048

Father's Name: RAKESH KUMAR

Enroll.No.:RMPU22164896

Mother's Name: RAJKUMARI

Form No.: 2310008458

Gender: Female



College Name: (2202) SRI VARSHNEY COLLEGE, ALIGARH

Examination Centre: (2202) SRI VARSHNEY COLLEGE, ALIGARH

## Paper Code and Titles

S.No	Subcode	Subject	Paper Name	Paper Category	Paper Type
1	RA040801T	M.A ENGLISH	Classical and Biblical Texts and Works based on Classical Model	MAJOR	Theory
2	RA040802T	M.A ENGLISH	English Poetry From Romantic Age to Present Time	MAJOR	Theory
3	RA040803T	M.A ENGLISH	Modern English Drama	MAJOR	Theory
4	RA040804T	M.A ENGLISH	Twentieth Century Literature	MAJOR	Theory
5	RA040806R	M.A ENGLISH	Research Project	MAJOR	Research Project



Print(ID) 38613



Controller of Examination

## आवश्यक सूचनाएँ :-

1. इस प्रवेश पत्र के द्वारा विद्यार्थी की परीक्षा में सम्मिलित होने के लिये पात्रता उसके द्वारा परीक्षा फार्म में दिये गये विवरण/सूचनाओं के सत्यापन के अधीन होगी।
2. विद्यार्थी द्वारा बहिष्कार और हड़ताल के मामले में सम्बन्धित प्रश्न पत्र में अनुपस्थित माना जायेगा और वह विश्वविद्यालय के नियमों के अनुसार दंडित किये जाने का उत्तरदायी होगा।
3. परीक्षा कार्यक्रम विश्वविद्यालय की वेबसाइट <https://rmpssu.org> पर उपलब्ध है।
4. कृपया विश्वविद्यालय की वेबसाइट <https://rmpssu.org> पर उपलब्ध परीक्षा कार्यक्रम के साथ प्रवेश पत्र पर परीक्षा की तिथि तथा परीक्षा के समय की पुनः जांच कर लें।
5. विद्यार्थी/परीक्षा केन्द्र अधीक्षक को सूचित किया जाता है कि वह अपना नाम, पिता का नाम, माता का नाम, लिंग, वर्ग और परीक्षा के विषय की पुनः जांच कर लें। कोई विसंगति होने पर आप अपने कालेज के प्रधानाचार्य को सूचित करें तथा यह विसंगति परीक्षा से पूर्व शुद्ध करवा लें।
6. विद्यार्थी/परीक्षा केन्द्र अधीक्षक को सूचित किया जाता है कि वह अपनी उत्तर पुस्तिका पर पहचान का कोई भी चिन्ह जैसे नाम, मोबाइल नम्बर, रोल नम्बर या कोई भी अन्य चिन्ह जिससे उसकी पहचान हो सके न छोड़ें। अपनी उत्तर पुस्तिका के मुख्य पृष्ठ के पार्ट-1 पर महाविद्यालय की मुहर का निशान न लगाये अन्यथा आपका यह कृत्य अनुचित कार्य/साधन (UFM) में सम्मिलित किया जायेगा।
7. केवल सफेद रंग के धागे का प्रयोग ग्राफ पेपर को उत्तर पुस्तिका के साथ बांधने के लिए करें। अन्यथा आपका यह कृत्य अनुचित कार्य/साधन (UFM) में सम्मिलित किया जायेगा।
8. अग्रलिखित पाठ्यक्रमों की परीक्षाओं के समय सामान्य कैलकुलेटर का प्रयोग करने की अनुमति है (B.Com, BBA, B.Com(Voc) & M.Com)





# Raja Mahendra Pratap Singh State University, Aligarh

Examination-2022-23

ADMIT CARD

(8038) M.A ENGLISH-II

Category:REGULAR

Name of Student: RITU KASHYAP

Roll No. 2322020151049

Father's Name: CHANDRA PAL SINGH

Enroll.No.:RMPU22164897

Mother's Name: KAMLESH

Form No.: 2310008459

Gender: Female



College Name: (2202) SRI VARSHNEY COLLEGE, ALIGARH

Examination Centre: (2202) SRI VARSHNEY COLLEGE, ALIGARH

## Paper Code and Titles

S.No	Subcode	Subject	Paper Name	Paper Category	Paper Type
1	RA040801T	M.A ENGLISH	Classical and Biblical Texts and Works based on Classical Model	MAJOR	Theory
2	RA040802T	M.A ENGLISH	English Poetry From Romantic Age to Present Time	MAJOR	Theory
3	RA040803T	M.A ENGLISH	Modern English Drama	MAJOR	Theory
4	RA040804T	M.A ENGLISH	Twentieth Century Literature	MAJOR	Theory
5	RA040806R	M.A ENGLISH	Research Project	MAJOR	Research Project



Print(ID) 38614



Controller of Examination

## आवश्यक सूचनाएँ :-

1. इस प्रवेश पत्र के द्वारा विद्यार्थी की परीक्षा में सम्मिलित होने के लिये पात्रता उसके द्वारा परीक्षा फार्म में दिये गये विवरण/सूचनाओं के सत्यापन के अधीन होगी।
2. विद्यार्थी द्वारा बहिष्कार और हड़ताल के मामले में सम्बन्धित प्रश्न पत्र में अनुपस्थित माना जायेगा और वह विश्वविद्यालय के नियमों के अनुसार दंडित किये जाने का उत्तरदायी होगा।
3. परीक्षा कार्यक्रम विश्वविद्यालय की वेबसाइट <https://rmpssu.org> पर उपलब्ध है।
4. कृपया विश्वविद्यालय की वेबसाइट <https://rmpssu.org> पर उपलब्ध परीक्षा कार्यक्रम के साथ प्रवेश पत्र पर परीक्षा की तिथि तथा परीक्षा के समय की पुनः जांच कर लें।
5. विद्यार्थी/परीक्षा केन्द्र अधीक्षक को सूचित किया जाता है कि वह अपना नाम, पिता का नाम, माता का नाम, लिंग, वर्ग और परीक्षा के विषय की पुनः जांच कर लें। कोई विसंगति होने पर आप अपने कालेज के प्रधानाचार्य को सूचित करें तथा यह विसंगति परीक्षा से पूर्व शुद्ध करवा लें।
6. विद्यार्थी/परीक्षा केन्द्र अधीक्षक को सूचित किया जाता है कि वह अपनी उत्तर पुस्तिका पर पहचान का कोई भी चिन्ह जैसे नाम, मोबाइल नम्बर, रोल नम्बर या कोई भी अन्य चिन्ह जिससे उसकी पहचान हो सके न छोड़ें। अपनी उत्तर पुस्तिका के मुख्य पृष्ठ के पार्ट-1 पर महाविद्यालय की मुहर का निशान न लगाये अन्यथा आपका यह कृत्य अनुचित कार्य/साधन (UFM) में सम्मिलित किया जायेगा।
7. केवल सफेद रंग के धागे का प्रयोग ग्राफ पेपर को उत्तर पुस्तिका के साथ बांधने के लिए करें। अन्यथा आपका यह कृत्य अनुचित कार्य/साधन (UFM) में सम्मिलित किया जायेगा।
8. अग्रलिखित पाठ्यक्रमों की परीक्षाओं के समय सामान्य कैलकुलेटर का प्रयोग करने की अनुमति है (B.Com, BBA, B.Com(Voc) & M.Com)



# Raja Mahendra Pratap Singh State University, Aligarh

Examination-2022-23

ADMIT CARD

(8038) M.A ENGLISH-II

Category:REGULAR

Name of Student: RITU VARSHNEY

Roll No. 2322020151050

Father's Name: PAWAN KUMAR VARSHNEY

Enroll.No.:RMPU22164898

Mother's Name: KAMLESH

Form No.: 2310008460

Gender: Female



College Name: (2202) SRI VARSHNEY COLLEGE, ALIGARH

Examination Centre: (2202) SRI VARSHNEY COLLEGE, ALIGARH

## Paper Code and Titles

S.No	Subcode	Subject	Paper Name	Paper Category	Paper Type
1	RA040801T	M.A ENGLISH	Classical and Biblical Texts and Works based on Classical Model	MAJOR	Theory
2	RA040802T	M.A ENGLISH	English Poetry From Romantic Age to Present Time	MAJOR	Theory
3	RA040803T	M.A ENGLISH	Modern English Drama	MAJOR	Theory
4	RA040804T	M.A ENGLISH	Twentieth Century Literature	MAJOR	Theory
5	RA040806R	M.A ENGLISH	Research Project	MAJOR	Research Project



Print(ID) 38615



Controller of Examination

## आवश्यक सूचनाएँ :-

1. इस प्रवेश पत्र के द्वारा विद्यार्थी की परीक्षा में सम्मिलित होने के लिये पात्रता उसके द्वारा परीक्षा फार्म में दिये गये विवरण/सूचनाओं के सत्यापन के अधीन होगी।
2. विद्यार्थी द्वारा बहिष्कार और हड़ताल के मामले में सम्बन्धित प्रश्न पत्र में अनुपस्थित माना जायेगा और वह विश्वविद्यालय के नियमों के अनुसार दंडित किये जाने का उत्तरदायी होगा।
3. परीक्षा कार्यक्रम विश्वविद्यालय की वेबसाइट <https://rmpssu.org> पर उपलब्ध है।
4. कृपया विश्वविद्यालय की वेबसाइट <https://rmpssu.org> पर उपलब्ध परीक्षा कार्यक्रम के साथ प्रवेश पत्र पर परीक्षा की तिथि तथा परीक्षा के समय की पुनः जांच कर लें।
5. विद्यार्थी/परीक्षा केन्द्र अधीक्षक को सूचित किया जाता है कि वह अपना नाम, पिता का नाम, माता का नाम, लिंग, वर्ग और परीक्षा के विषय की पुनः जांच कर लें। कोई विसंगति होने पर आप अपने कालेज के प्रधानाचार्य को सूचित करें तथा यह विसंगति परीक्षा से पूर्व शुद्ध करवा लें।
6. विद्यार्थी/परीक्षा केन्द्र अधीक्षक को सूचित किया जाता है कि वह अपनी उत्तर पुस्तिका पर पहचान का कोई भी चिन्ह जैसे नाम, मोबाइल नम्बर, रोल नम्बर या कोई भी अन्य चिन्ह जिससे उसकी पहचान हो सके न छोड़ें। अपनी उत्तर पुस्तिका के मुख्य पृष्ठ के पार्ट-1 पर महाविद्यालय की मुहर का निशान न लगाये अन्यथा आपका यह कृत्य अनुचित कार्य/साधन (UFM) में सम्मिलित किया जायेगा।
7. केवल सफेद रंग के धागे का प्रयोग ग्राफ पेपर को उत्तर पुस्तिका के साथ बांधने के लिए करें। अन्यथा आपका यह कृत्य अनुचित कार्य/साधन (UFM) में सम्मिलित किया जायेगा।
8. अग्रलिखित पाठ्यक्रमों की परीक्षाओं के समय सामान्य कैलकुलेटर का प्रयोग करने की अनुमति है (B.Com, BBA, B.Com(Voc) & M.Com)



# Raja Mahendra Pratap Singh State University, Aligarh

Examination-2022-23

ADMIT CARD

(8038) M.A ENGLISH-II

Category:REGULAR

Name of Student: RIYA VARSHNEY

Roll No. 2322020151051

Father's Name: BHANU VARSHNEY

Enroll.No.:RMPU22164899

Mother's Name: KIRAN VARSHNEY

Form No.: 2310008461

Gender: Female

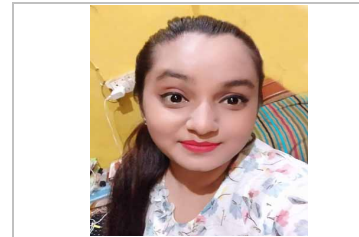

College Name: (2202) SRI VARSHNEY COLLEGE, ALIGARH

Examination Centre: (2202) SRI VARSHNEY COLLEGE, ALIGARH

## Paper Code and Titles

S.No	Subcode	Subject	Paper Name	Paper Category	Paper Type
1	RA040801T	M.A ENGLISH	Classical and Biblical Texts and Works based on Classical Model	MAJOR	Theory
2	RA040802T	M.A ENGLISH	English Poetry From Romantic Age to Present Time	MAJOR	Theory
3	RA040803T	M.A ENGLISH	Modern English Drama	MAJOR	Theory
4	RA040804T	M.A ENGLISH	Twentieth Century Literature	MAJOR	Theory
5	RA040806R	M.A ENGLISH	Research Project	MAJOR	Research Project



Print(ID) 38616

Controller of Examination

## आवश्यक सूचनाएँ :-

1. इस प्रवेश पत्र के द्वारा विद्यार्थी की परीक्षा में सम्मिलित होने के लिये पात्रता उसके द्वारा परीक्षा फार्म में दिये गये विवरण/सूचनाओं के सत्यापन के अधीन होगी।
2. विद्यार्थी द्वारा बहिष्कार और हड़ताल के मामले में सम्बन्धित प्रश्न पत्र में अनुपस्थित माना जायेगा और वह विश्वविद्यालय के नियमों के अनुसार दंडित किये जाने का उत्तरदायी होगा।
3. परीक्षा कार्यक्रम विश्वविद्यालय की वेबसाइट <https://rmpssu.org> पर उपलब्ध है।
4. कृपया विश्वविद्यालय की वेबसाइट <https://rmpssu.org> पर उपलब्ध परीक्षा कार्यक्रम के साथ प्रवेश पत्र पर परीक्षा की तिथि तथा परीक्षा के समय की पुनः जांच कर लें।
5. विद्यार्थी/परीक्षा केन्द्र अधीक्षक को सूचित किया जाता है कि वह अपना नाम, पिता का नाम, माता का नाम, लिंग, वर्ग और परीक्षा के विषय की पुनः जांच कर लें। कोई विसंगति होने पर आप अपने कालेज के प्रधानाचार्य को सूचित करें तथा यह विसंगति परीक्षा से पूर्व शुद्ध करवा लें।
6. विद्यार्थी/परीक्षा केन्द्र अधीक्षक को सूचित किया जाता है कि वह अपनी उत्तर पुस्तिका पर पहचान का कोई भी चिन्ह जैसे नाम, मोबाइल नम्बर, रोल नम्बर या कोई भी अन्य चिन्ह जिससे उसकी पहचान हो सके न छोड़ें। अपनी उत्तर पुस्तिका के मुख्य पृष्ठ के पार्ट-1 पर महाविद्यालय की मुहर का निशान न लगाये अन्यथा आपका यह कृत्य अनुचित कार्य/साधन (UFM) में सम्मिलित किया जायेगा।
7. केवल सफेद रंग के धागे का प्रयोग ग्राफ पेपर को उत्तर पुस्तिका के साथ बांधने के लिए करें। अन्यथा आपका यह कृत्य अनुचित कार्य/साधन (UFM) में सम्मिलित किया जायेगा।
8. अग्रलिखित पाठ्यक्रमों की परीक्षाओं के समय सामान्य कैलकुलेटर का प्रयोग करने की अनुमति है (B.Com, BBA, B.Com(Voc) & M.Com)



# Raja Mahendra Pratap Singh State University, Aligarh

Examination-2022-23

ADMIT CARD

(8038) M.A ENGLISH-II

Category:REGULAR

Name of Student: SANGEETA SHARMA

Roll No. 2322020151052

Father's Name: MAHESH CHANDRA

Enroll.No.:RMPU22164900

Mother's Name: SUMAN DEVI

Form No.: 2310008462

Gender: Female



College Name: (2202) SRI VARSHNEY COLLEGE, ALIGARH

Examination Centre: (2202) SRI VARSHNEY COLLEGE, ALIGARH

## Paper Code and Titles

S.No	Subcode	Subject	Paper Name	Paper Category	Paper Type
1	RA040801T	M.A ENGLISH	Classical and Biblical Texts and Works based on Classical Model	MAJOR	Theory
2	RA040802T	M.A ENGLISH	English Poetry From Romantic Age to Present Time	MAJOR	Theory
3	RA040803T	M.A ENGLISH	Modern English Drama	MAJOR	Theory
4	RA040804T	M.A ENGLISH	Twentieth Century Literature	MAJOR	Theory
5	RA040806R	M.A ENGLISH	Research Project	MAJOR	Research Project



Print(ID) 38617



Controller of Examination

## आवश्यक सूचनाएँ :-

1. इस प्रवेश पत्र के द्वारा विद्यार्थी की परीक्षा में सम्मिलित होने के लिये पात्रता उसके द्वारा परीक्षा फार्म में दिये गये विवरण/सूचनाओं के सत्यापन के अधीन होगी।
2. विद्यार्थी द्वारा बहिष्कार और हड़ताल के मामले में सम्बन्धित प्रश्न पत्र में अनुपस्थित माना जायेगा और वह विश्वविद्यालय के नियमों के अनुसार दंडित किये जाने का उत्तरदायी होगा।
3. परीक्षा कार्यक्रम विश्वविद्यालय की वेबसाइट <https://rmpssu.org> पर उपलब्ध है।
4. कृपया विश्वविद्यालय की वेबसाइट <https://rmpssu.org> पर उपलब्ध परीक्षा कार्यक्रम के साथ प्रवेश पत्र पर परीक्षा की तिथि तथा परीक्षा के समय की पुनः जांच कर लें।
5. विद्यार्थी/परीक्षा केन्द्र अधीक्षक को सूचित किया जाता है कि वह अपना नाम, पिता का नाम, माता का नाम, लिंग, वर्ग और परीक्षा के विषय की पुनः जांच कर लें। कोई विसंगति होने पर आप अपने कालेज के प्रधानाचार्य को सूचित करें तथा यह विसंगति परीक्षा से पूर्व शुद्ध करवा लें।
6. विद्यार्थी/परीक्षा केन्द्र अधीक्षक को सूचित किया जाता है कि वह अपनी उत्तर पुस्तिका पर पहचान का कोई भी चिन्ह जैसे नाम, मोबाइल नम्बर, रोल नम्बर या कोई भी अन्य चिन्ह जिससे उसकी पहचान हो सके न छोड़ें। अपनी उत्तर पुस्तिका के मुख्य पृष्ठ के पार्ट-1 पर महाविद्यालय की मुहर का निशान न लगाये अन्यथा आपका यह कृत्य अनुचित कार्य/साधन (UFM) में सम्मिलित किया जायेगा।
7. केवल सफेद रंग के धागे का प्रयोग ग्राफ पेपर को उत्तर पुस्तिका के साथ बांधने के लिए करें। अन्यथा आपका यह कृत्य अनुचित कार्य/साधन (UFM) में सम्मिलित किया जायेगा।
8. अग्रलिखित पाठ्यक्रमों की परीक्षाओं के समय सामान्य कैलकुलेटर का प्रयोग करने की अनुमति है (B.Com, BBA, B.Com(Voc) & M.Com)





# Raja Mahendra Pratap Singh State University, Aligarh

Examination-2022-23

ADMIT CARD

(8038) M.A ENGLISH-II

Category:REGULAR

Name of Student: SHIKHA Roll No. 2322020151053

Father's Name: RAJENDRA SINGH Enroll.No.:RMPU22164901

Mother's Name: REKHA DEVI Form No.: 2310008463

Gender: Female



College Name: (2202) SRI VARSHNEY COLLEGE, ALIGARH

Examination Centre: (2202) SRI VARSHNEY COLLEGE, ALIGARH

## Paper Code and Titles

S.No	Subcode	Subject	Paper Name	Paper Category	Paper Type
1	RA040801T	M.A ENGLISH	Classical and Biblical Texts and Works based on Classical Model	MAJOR	Theory
2	RA040802T	M.A ENGLISH	English Poetry From Romantic Age to Present Time	MAJOR	Theory
3	RA040803T	M.A ENGLISH	Modern English Drama	MAJOR	Theory
4	RA040804T	M.A ENGLISH	Twentieth Century Literature	MAJOR	Theory
5	RA040806R	M.A ENGLISH	Research Project	MAJOR	Research Project



Print(ID) 38618



Controller of Examination

## आवश्यक सूचनाएँ :-

1. इस प्रवेश पत्र के द्वारा विद्यार्थी की परीक्षा में सम्मिलित होने के लिये पात्रता उसके द्वारा परीक्षा फार्म में दिये गये विवरण/सूचनाओं के सत्यापन के अधीन होगी।
2. विद्यार्थी द्वारा बहिष्कार और हड़ताल के मामले में सम्बन्धित प्रश्न पत्र में अनुपस्थित माना जायेगा और वह विश्वविद्यालय के नियमों के अनुसार दंडित किये जाने का उत्तरदायी होगा।
3. परीक्षा कार्यक्रम विश्वविद्यालय की वेबसाइट <https://rmpssu.org> पर उपलब्ध है।
4. कृपया विश्वविद्यालय की वेबसाइट <https://rmpssu.org> पर उपलब्ध परीक्षा कार्यक्रम के साथ प्रवेश पत्र पर परीक्षा की तिथि तथा परीक्षा के समय की पुनः जांच कर लें।
5. विद्यार्थी/परीक्षा केन्द्र अधीक्षक को सूचित किया जाता है कि वह अपना नाम, पिता का नाम, माता का नाम, लिंग, वर्ग और परीक्षा के विषय की पुनः जांच कर लें। कोई विसंगति होने पर आप अपने कालेज के प्रधानाचार्य को सूचित करें तथा यह विसंगति परीक्षा से पूर्व शुद्ध करवा लें।
6. विद्यार्थी/परीक्षा केन्द्र अधीक्षक को सूचित किया जाता है कि वह अपनी उत्तर पुस्तिका पर पहचान का कोई भी चिन्ह जैसे नाम, मोबाइल नम्बर, रोल नम्बर या कोई भी अन्य चिन्ह जिससे उसकी पहचान हो सके न छोड़ें। अपनी उत्तर पुस्तिका के मुख्य पृष्ठ के पार्ट-1 पर महाविद्यालय की मुहर का निशान न लगाये अन्यथा आपका यह कृत्य अनुचित कार्य/साधन (UFM) में सम्मिलित किया जायेगा।
7. केवल सफेद रंग के धागे का प्रयोग ग्राफ पेपर को उत्तर पुस्तिका के साथ बांधने के लिए करें। अन्यथा आपका यह कृत्य अनुचित कार्य/साधन (UFM) में सम्मिलित किया जायेगा।
8. अग्रलिखित पाठ्यक्रमों की परीक्षाओं के समय सामान्य कैलकुलेटर का प्रयोग करने की अनुमति है (B.Com, BBA, B.Com(Voc) & M.Com)



# Raja Mahendra Pratap Singh State University, Aligarh

Examination-2022-23

ADMIT CARD

(8038) M.A ENGLISH-II

Category:REGULAR

Name of Student: SHILPI VARSHNEY

Roll No. 2322020151054

Father's Name: VIRENDRA VARSHNEY

Enroll.No.:RMPU22164902

Mother's Name: SUSHMA VARSHNEY

Form No.: 2310008464

Gender: Female



College Name: (2202) SRI VARSHNEY COLLEGE, ALIGARH

Examination Centre: (2202) SRI VARSHNEY COLLEGE, ALIGARH

## Paper Code and Titles

S.No	Subcode	Subject	Paper Name	Paper Category	Paper Type
1	RA040801T	M.A ENGLISH	Classical and Biblical Texts and Works based on Classical Model	MAJOR	Theory
2	RA040802T	M.A ENGLISH	English Poetry From Romantic Age to Present Time	MAJOR	Theory
3	RA040803T	M.A ENGLISH	Modern English Drama	MAJOR	Theory
4	RA040804T	M.A ENGLISH	Twentieth Century Literature	MAJOR	Theory
5	RA040806R	M.A ENGLISH	Research Project	MAJOR	Research Project



Print(ID) 38619



Controller of Examination

## आवश्यक सूचनाएँ :-

1. इस प्रवेश पत्र के द्वारा विद्यार्थी की परीक्षा में सम्मिलित होने के लिये पात्रता उसके द्वारा परीक्षा फार्म में दिये गये विवरण/सूचनाओं के सत्यापन के अधीन होगी।
2. विद्यार्थी द्वारा बहिष्कार और हड़ताल के मामले में सम्बन्धित प्रश्न पत्र में अनुपस्थित माना जायेगा और वह विश्वविद्यालय के नियमों के अनुसार दंडित किये जाने का उत्तरदायी होगा।
3. परीक्षा कार्यक्रम विश्वविद्यालय की वेबसाइट <https://rmpssu.org> पर उपलब्ध है।
4. कृपया विश्वविद्यालय की वेबसाइट <https://rmpssu.org> पर उपलब्ध परीक्षा कार्यक्रम के साथ प्रवेश पत्र पर परीक्षा की तिथि तथा परीक्षा के समय की पुनः जांच कर लें।
5. विद्यार्थी/परीक्षा केन्द्र अधीक्षक को सूचित किया जाता है कि वह अपना नाम, पिता का नाम, माता का नाम, लिंग, वर्ग और परीक्षा के विषय की पुनः जांच कर लें। कोई विसंगति होने पर आप अपने कालेज के प्रधानाचार्य को सूचित करें तथा यह विसंगति परीक्षा से पूर्व शुद्ध करवा लें।
6. विद्यार्थी/परीक्षा केन्द्र अधीक्षक को सूचित किया जाता है कि वह अपनी उत्तर पुस्तिका पर पहचान का कोई भी चिन्ह जैसे नाम, मोबाइल नम्बर, रोल नम्बर या कोई भी अन्य चिन्ह जिससे उसकी पहचान हो सके न छोड़ें। अपनी उत्तर पुस्तिका के मुख्य पृष्ठ के पार्ट-1 पर महाविद्यालय की मुहर का निशान न लगाये अन्यथा आपका यह कृत्य अनुचित कार्य/साधन (UFM) में सम्मिलित किया जायेगा।
7. केवल सफेद रंग के धागे का प्रयोग ग्राफ पेपर को उत्तर पुस्तिका के साथ बांधने के लिए करें। अन्यथा आपका यह कृत्य अनुचित कार्य/साधन (UFM) में सम्मिलित किया जायेगा।
8. अग्रलिखित पाठ्यक्रमों की परीक्षाओं के समय सामान्य कैलकुलेटर का प्रयोग करने की अनुमति है (B.Com, BBA, B.Com(Voc) & M.Com)



# Raja Mahendra Pratap Singh State University, Aligarh

Examination-2022-23

ADMIT CARD

(8038) M.A ENGLISH-II

Category:REGULAR

Name of Student: SHIVANI YADAV

Roll No. 2322020151055

Father's Name: TARA CHANDRA YADAV

Enroll.No.:RMPU22164903

Mother's Name: SUMAN YADAV

Form No.: 2310008465

Gender: Female



College Name: (2202) SRI VARSHNEY COLLEGE, ALIGARH

Examination Centre: (2202) SRI VARSHNEY COLLEGE, ALIGARH

## Paper Code and Titles

S.No	Subcode	Subject	Paper Name	Paper Category	Paper Type
1	RA040801T	M.A ENGLISH	Classical and Biblical Texts and Works based on Classical Model	MAJOR	Theory
2	RA040802T	M.A ENGLISH	English Poetry From Romantic Age to Present Time	MAJOR	Theory
3	RA040803T	M.A ENGLISH	Modern English Drama	MAJOR	Theory
4	RA040804T	M.A ENGLISH	Twentieth Century Literature	MAJOR	Theory
5	RA040806R	M.A ENGLISH	Research Project	MAJOR	Research Project



Print(ID) 38620



Controller of Examination

## आवश्यक सूचनाएँ :-

1. इस प्रवेश पत्र के द्वारा विद्यार्थी की परीक्षा में सम्मिलित होने के लिये पात्रता उसके द्वारा परीक्षा फार्म में दिये गये विवरण/सूचनाओं के सत्यापन के अधीन होगी।
2. विद्यार्थी द्वारा बहिष्कार और हड़ताल के मामले में सम्बन्धित प्रश्न पत्र में अनुपस्थित माना जायेगा और वह विश्वविद्यालय के नियमों के अनुसार दंडित किये जाने का उत्तरदायी होगा।
3. परीक्षा कार्यक्रम विश्वविद्यालय की वेबसाइट <https://rmpssu.org> पर उपलब्ध है।
4. कृपया विश्वविद्यालय की वेबसाइट <https://rmpssu.org> पर उपलब्ध परीक्षा कार्यक्रम के साथ प्रवेश पत्र पर परीक्षा की तिथि तथा परीक्षा के समय की पुनः जांच कर लें।
5. विद्यार्थी/परीक्षा केन्द्र अधीक्षक को सूचित किया जाता है कि वह अपना नाम, पिता का नाम, माता का नाम, लिंग, वर्ग और परीक्षा के विषय की पुनः जांच कर लें। कोई विसंगति होने पर आप अपने कालेज के प्रधानाचार्य को सूचित करें तथा यह विसंगति परीक्षा से पूर्व शुद्ध करवा लें।
6. विद्यार्थी/परीक्षा केन्द्र अधीक्षक को सूचित किया जाता है कि वह अपनी उत्तर पुस्तिका पर पहचान का कोई भी चिन्ह जैसे नाम, मोबाइल नम्बर, रोल नम्बर या कोई भी अन्य चिन्ह जिससे उसकी पहचान हो सके न छोड़ें। अपनी उत्तर पुस्तिका के मुख्य पृष्ठ के पार्ट-1 पर महाविद्यालय की मुहर का निशान न लगाये अन्यथा आपका यह कृत्य अनुचित कार्य/साधन (UFM) में सम्मिलित किया जायेगा।
7. केवल सफेद रंग के धागे का प्रयोग ग्राफ पेपर को उत्तर पुस्तिका के साथ बांधने के लिए करें। अन्यथा आपका यह कृत्य अनुचित कार्य/साधन (UFM) में सम्मिलित किया जायेगा।
8. अग्रलिखित पाठ्यक्रमों की परीक्षाओं के समय सामान्य कैलकुलेटर का प्रयोग करने की अनुमति है (B.Com, BBA, B.Com(Voc) & M.Com)



# Raja Mahendra Pratap Singh State University, Aligarh

Examination-2022-23

ADMIT CARD

(8038) M.A ENGLISH-II

Category:REGULAR

Name of Student: SHRUTI SHARMA

Roll No. 2322020151056

Father's Name: SHISHU PAL SHARMA

Enroll.No.:RMPU22164904

Mother's Name: NEENA SHARMA

Form No.: 2310008466

Gender: Female



College Name: (2202) SRI VARSHNEY COLLEGE, ALIGARH

Examination Centre: (2202) SRI VARSHNEY COLLEGE, ALIGARH

## Paper Code and Titles

S.No	Subcode	Subject	Paper Name	Paper Category	Paper Type
1	RA040801T	M.A ENGLISH	Classical and Biblical Texts and Works based on Classical Model	MAJOR	Theory
2	RA040802T	M.A ENGLISH	English Poetry From Romantic Age to Present Time	MAJOR	Theory
3	RA040803T	M.A ENGLISH	Modern English Drama	MAJOR	Theory
4	RA040804T	M.A ENGLISH	Twentieth Century Literature	MAJOR	Theory
5	RA040806R	M.A ENGLISH	Research Project	MAJOR	Research Project



Print(ID) 38621



Controller of Examination

## आवश्यक सूचनाएँ :-

1. इस प्रवेश पत्र के द्वारा विद्यार्थी की परीक्षा में सम्मिलित होने के लिये पात्रता उसके द्वारा परीक्षा फार्म में दिये गये विवरण/सूचनाओं के सत्यापन के अधीन होगी।
2. विद्यार्थी द्वारा बहिष्कार और हड़ताल के मामले में सम्बन्धित प्रश्न पत्र में अनुपस्थित माना जायेगा और वह विश्वविद्यालय के नियमों के अनुसार दंडित किये जाने का उत्तरदायी होगा।
3. परीक्षा कार्यक्रम विश्वविद्यालय की वेबसाइट <https://rmpssu.org> पर उपलब्ध है।
4. कृपया विश्वविद्यालय की वेबसाइट <https://rmpssu.org> पर उपलब्ध परीक्षा कार्यक्रम के साथ प्रवेश पत्र पर परीक्षा की तिथि तथा परीक्षा के समय की पुनः जांच कर लें।
5. विद्यार्थी/परीक्षा केन्द्र अधीक्षक को सूचित किया जाता है कि वह अपना नाम, पिता का नाम, माता का नाम, लिंग, वर्ग और परीक्षा के विषय की पुनः जांच कर लें। कोई विसंगति होने पर आप अपने कालेज के प्रधानाचार्य को सूचित करें तथा यह विसंगति परीक्षा से पूर्व शुद्ध करवा लें।
6. विद्यार्थी/परीक्षा केन्द्र अधीक्षक को सूचित किया जाता है कि वह अपनी उत्तर पुस्तिका पर पहचान का कोई भी चिन्ह जैसे नाम, मोबाइल नम्बर, रोल नम्बर या कोई भी अन्य चिन्ह जिससे उसकी पहचान हो सके न छोड़ें। अपनी उत्तर पुस्तिका के मुख्य पृष्ठ के पार्ट-1 पर महाविद्यालय की मुहर का निशान न लगाये अन्यथा आपका यह कृत्य अनुचित कार्य/साधन (UFM) में सम्मिलित किया जायेगा।
7. केवल सफेद रंग के धागे का प्रयोग ग्राफ पेपर को उत्तर पुस्तिका के साथ बांधने के लिए करें। अन्यथा आपका यह कृत्य अनुचित कार्य/साधन (UFM) में सम्मिलित किया जायेगा।
8. अग्रलिखित पाठ्यक्रमों की परीक्षाओं के समय सामान्य कैलकुलेटर का प्रयोग करने की अनुमति है (B.Com, BBA, B.Com(Voc) & M.Com)





**Raja Mahendra Pratap Singh State University, Aligarh**  
**Examination-2022-23**  
**ADMIT CARD**  
**(8038) M.A ENGLISH-II**

**Category:REGULAR**

**Name of Student:** SINGH SURESHPRATAP SAHAB

**Roll No.** 2322020151057

**Father's Name:** SAHAB SINGH

**Enroll.No.:**RMPU22164905

**Mother's Name:** RAJNESH

**Form No.:** 2310008467

**Gender:** Male



**College Name:** (2202) SRI VARSHNEY COLLEGE, ALIGARH

**Examination Centre:** (2202) SRI VARSHNEY COLLEGE, ALIGARH

**Paper Code and Titles**

S.No	Subcode	Subject	Paper Name	Paper Category	Paper Type
1	RA040801T	M.A ENGLISH	Classical and Biblical Texts and Works based on Classical Model	MAJOR	Theory
2	RA040802T	M.A ENGLISH	English Poetry From Romantic Age to Present Time	MAJOR	Theory
3	RA040803T	M.A ENGLISH	Modern English Drama	MAJOR	Theory
4	RA040804T	M.A ENGLISH	Twentieth Century Literature	MAJOR	Theory
5	RA040806R	M.A ENGLISH	Research Project	MAJOR	Research Project



**Print(ID) 38622**



**Controller of  
Examination**

**आवश्यक सूचनाएँ :-**

1. इस प्रवेश पत्र के द्वारा विद्यार्थी की परीक्षा में सम्मिलित होने के लिये पात्रता उसके द्वारा परीक्षा फार्म में दिये गये विवरण/सूचनाओं के सत्यापन के अधीन होगी।
2. विद्यार्थी द्वारा बहिष्कार और हड़ताल के मामले में सम्बन्धित प्रश्न पत्र में अनुपस्थित माना जायेगा और वह विश्वविद्यालय के नियमों के अनुसार दंडित किये जाने का उत्तरदायी होगा।
3. परीक्षा कार्यक्रम विश्वविद्यालय की वेबसाइट <https://rmpssu.org> पर उपलब्ध है।
4. कृपया विश्वविद्यालय की वेबसाइट <https://rmpssu.org> पर उपलब्ध परीक्षा कार्यक्रम के साथ प्रवेश पत्र पर परीक्षा की तिथि तथा परीक्षा के समय की पुनः जांच कर लें।
5. विद्यार्थी/परीक्षा केन्द्र अधीक्षक को सूचित किया जाता है कि वह अपना नाम, पिता का नाम, माता का नाम, लिंग, वर्ग और परीक्षा के विषय की पुनः जांच कर लें। कोई विसंगति होने पर आप अपने कालेज के प्रधानाचार्य को सूचित करें तथा यह विसंगति परीक्षा से पूर्व शुद्ध करवा लें।
6. विद्यार्थी/परीक्षा केन्द्र अधीक्षक को सूचित किया जाता है कि वह अपनी उत्तर पुस्तिका पर पहचान का कोई भी चिन्ह जैसे नाम, मोबाइल नम्बर, रोल नम्बर या कोई भी अन्य चिन्ह जिससे उसकी पहचान हो सके न छोड़ें। अपनी उत्तर पुस्तिका के मुख्य पृष्ठ के पार्ट-1 पर महाविद्यालय की मुहर का निशान न लगाये अन्यथा आपका यह कृत्य अनुचित कार्य/साधन (UFM) में सम्मिलित किया जायेगा।
7. केवल सफेद रंग के धागे का प्रयोग ग्राफ पेपर को उत्तर पुस्तिका के साथ बांधने के लिए करें। अन्यथा आपका यह कृत्य अनुचित कार्य/साधन (UFM) में सम्मिलित किया जायेगा।
8. अग्रलिखित पाठ्यक्रमों की परीक्षाओं के समय सामान्य कैलकुलेटर का प्रयोग करने की अनुमति है (B.Com, BBA, B.Com(Voc) & M.Com)



**Raja Mahendra Pratap Singh State University, Aligarh**  
**Examination-2022-23**  
**ADMIT CARD**  
**(8038) M.A ENGLISH-II**

**Category:REGULAR**

**Name of Student:** VARSHA MAHOUR **Roll No.** 2322020151058  
**Father's Name:** DHANIRAM MAHAOR **Enroll.No.:**RMPU22164906  
**Mother's Name:** PREMLATA MAHAOR **Form No.:** 2310008468

**Gender:** Female



**College Name:** (2202) SRI VARSHNEY COLLEGE, ALIGARH

**Examination Centre:** (2202) SRI VARSHNEY COLLEGE, ALIGARH

**Paper Code and Titles**

S.No	Subcode	Subject	Paper Name	Paper Category	Paper Type
1	RA040801T	M.A ENGLISH	Classical and Biblical Texts and Works based on Classical Model	MAJOR	Theory
2	RA040802T	M.A ENGLISH	English Poetry From Romantic Age to Present Time	MAJOR	Theory
3	RA040803T	M.A ENGLISH	Modern English Drama	MAJOR	Theory
4	RA040804T	M.A ENGLISH	Twentieth Century Literature	MAJOR	Theory
5	RA040806R	M.A ENGLISH	Research Project	MAJOR	Research Project



**Print(ID) 38623**



**Controller of  
Examination**

**आवश्यक सूचनाएँ :-**

1. इस प्रवेश पत्र के द्वारा विद्यार्थी की परीक्षा में सम्मिलित होने के लिये पात्रता उसके द्वारा परीक्षा फार्म में दिये गये विवरण/सूचनाओं के सत्यापन के अधीन होगी।
2. विद्यार्थी द्वारा बहिष्कार और हड़ताल के मामले में सम्बन्धित प्रश्न पत्र में अनुपस्थित माना जायेगा और वह विश्वविद्यालय के नियमों के अनुसार दंडित किये जाने का उत्तरदायी होगा।
3. परीक्षा कार्यक्रम विश्वविद्यालय की वेबसाइट <https://rmpssu.org> पर उपलब्ध है।
4. कृपया विश्वविद्यालय की वेबसाइट <https://rmpssu.org> पर उपलब्ध परीक्षा कार्यक्रम के साथ प्रवेश पत्र पर परीक्षा की तिथि तथा परीक्षा के समय की पुनः जांच कर लें।
5. विद्यार्थी/परीक्षा केन्द्र अधीक्षक को सूचित किया जाता है कि वह अपना नाम, पिता का नाम, माता का नाम, लिंग, वर्ग और परीक्षा के विषय की पुनः जांच कर लें। कोई विसंगति होने पर आप अपने कालेज के प्रधानाचार्य को सूचित करें तथा यह विसंगति परीक्षा से पूर्व शुद्ध करवा लें।
6. विद्यार्थी/परीक्षा केन्द्र अधीक्षक को सूचित किया जाता है कि वह अपनी उत्तर पुस्तिका पर पहचान का कोई भी चिन्ह जैसे नाम, मोबाइल नम्बर, रोल नम्बर या कोई भी अन्य चिन्ह जिससे उसकी पहचान हो सके न छोड़ें। अपनी उत्तर पुस्तिका के मुख्य पृष्ठ के पार्ट-1 पर महाविद्यालय की मुहर का निशान न लगाये अन्यथा आपका यह कृत्य अनुचित कार्य/साधन (UFM) में सम्मिलित किया जायेगा।
7. केवल सफेद रंग के धागे का प्रयोग ग्राफ पेपर को उत्तर पुस्तिका के साथ बांधने के लिए करें। अन्यथा आपका यह कृत्य अनुचित कार्य/साधन (UFM) में सम्मिलित किया जायेगा।
8. अग्रलिखित पाठ्यक्रमों की परीक्षाओं के समय सामान्य कैलकुलेटर का प्रयोग करने की अनुमति है (B.Com, BBA, B.Com(Voc) & M.Com)



# Raja Mahendra Pratap Singh State University, Aligarh

## Examination-2022-23

### ADMIT CARD

### (8038) M.A ENGLISH-II

Category:REGULAR

Name of Student: VIKAS CHAUDHARY

Roll No. 2322020151059

Father's Name: SIYARAM SINGH

Enroll.No.:RMPU22164907

Mother's Name: RANI DEVI

Form No.: 2310008469

Gender: Male



College Name: (2202) SRI VARSHNEY COLLEGE, ALIGARH

Examination Centre: (2202) SRI VARSHNEY COLLEGE, ALIGARH

#### Paper Code and Titles

S.No	Subcode	Subject	Paper Name	Paper Category	Paper Type
1	RA040801T	M.A ENGLISH	Classical and Biblical Texts and Works based on Classical Model	MAJOR	Theory
2	RA040802T	M.A ENGLISH	English Poetry From Romantic Age to Present Time	MAJOR	Theory
3	RA040803T	M.A ENGLISH	Modern English Drama	MAJOR	Theory
4	RA040804T	M.A ENGLISH	Twentieth Century Literature	MAJOR	Theory
5	RA040806R	M.A ENGLISH	Research Project	MAJOR	Research Project



Print(ID) 38624



Controller of Examination

#### आवश्यक सूचनाएँ :-

1. इस प्रवेश पत्र के द्वारा विद्यार्थी की परीक्षा में सम्मिलित होने के लिये पात्रता उसके द्वारा परीक्षा फार्म में दिये गये विवरण/सूचनाओं के सत्यापन के अधीन होगी।
2. विद्यार्थी द्वारा बहिष्कार और हड़ताल के मामले में सम्बन्धित प्रश्न पत्र में अनुपस्थित माना जायेगा और वह विश्वविद्यालय के नियमों के अनुसार दंडित किये जाने का उत्तरदायी होगा।
3. परीक्षा कार्यक्रम विश्वविद्यालय की वेबसाइट <https://rmpssu.org> पर उपलब्ध है।
4. कृपया विश्वविद्यालय की वेबसाइट <https://rmpssu.org> पर उपलब्ध परीक्षा कार्यक्रम के साथ प्रवेश पत्र पर परीक्षा की तिथि तथा परीक्षा के समय की पुनः जांच कर लें।
5. विद्यार्थी/परीक्षा केन्द्र अधीक्षक को सूचित किया जाता है कि वह अपना नाम, पिता का नाम, माता का नाम, लिंग, वर्ग और परीक्षा के विषय की पुनः जांच कर लें। कोई विसंगति होने पर आप अपने कालेज के प्रधानाचार्य को सूचित करें तथा यह विसंगति परीक्षा से पूर्व शुद्ध करवा लें।
6. विद्यार्थी/परीक्षा केन्द्र अधीक्षक को सूचित किया जाता है कि वह अपनी उत्तर पुस्तिका पर पहचान का कोई भी चिन्ह जैसे नाम, मोबाइल नम्बर, रोल नम्बर या कोई भी अन्य चिन्ह जिससे उसकी पहचान हो सके न छोड़ें। अपनी उत्तर पुस्तिका के मुख्य पृष्ठ के पार्ट-1 पर महाविद्यालय की मुहर का निशान न लगाये अन्यथा आपका यह कृत्य अनुचित कार्य/साधन (UFM) में सम्मिलित किया जायेगा।
7. केवल सफेद रंग के धागे का प्रयोग ग्राफ पेपर को उत्तर पुस्तिका के साथ बांधने के लिए करें। अन्यथा आपका यह कृत्य अनुचित कार्य/साधन (UFM) में सम्मिलित किया जायेगा।
8. अग्रलिखित पाठ्यक्रमों की परीक्षाओं के समय सामान्य कैलकुलेटर का प्रयोग करने की अनुमति है (B.Com, BBA, B.Com(Voc) & M.Com)



# Raja Mahendra Pratap Singh State University, Aligarh

Examination-2022-23

ADMIT CARD

(8038) M.A ENGLISH-II

Category:REGULAR

Name of Student: VIMAL CHAUDHARY

Roll No. 2322020151060

Father's Name: OMVEER SINGH

Enroll.No.:RMPU22164908

Mother's Name: VIMLESH DEVI

Form No.: 2310008470

Gender: Male



College Name: (2202) SRI VARSHNEY COLLEGE, ALIGARH

Examination Centre: (2202) SRI VARSHNEY COLLEGE, ALIGARH

## Paper Code and Titles

S.No	Subcode	Subject	Paper Name	Paper Category	Paper Type
1	RA040801T	M.A ENGLISH	Classical and Biblical Texts and Works based on Classical Model	MAJOR	Theory
2	RA040802T	M.A ENGLISH	English Poetry From Romantic Age to Present Time	MAJOR	Theory
3	RA040803T	M.A ENGLISH	Modern English Drama	MAJOR	Theory
4	RA040804T	M.A ENGLISH	Twentieth Century Literature	MAJOR	Theory
5	RA040806R	M.A ENGLISH	Research Project	MAJOR	Research Project



Print(ID) 38625



Controller of Examination

## आवश्यक सूचनाएँ :-

1. इस प्रवेश पत्र के द्वारा विद्यार्थी की परीक्षा में सम्मिलित होने के लिये पात्रता उसके द्वारा परीक्षा फार्म में दिये गये विवरण/सूचनाओं के सत्यापन के अधीन होगी।
2. विद्यार्थी द्वारा बहिष्कार और हड़ताल के मामले में सम्बन्धित प्रश्न पत्र में अनुपस्थित माना जायेगा और वह विश्वविद्यालय के नियमों के अनुसार दंडित किये जाने का उत्तरदायी होगा।
3. परीक्षा कार्यक्रम विश्वविद्यालय की वेबसाइट <https://rmpssu.org> पर उपलब्ध है।
4. कृपया विश्वविद्यालय की वेबसाइट <https://rmpssu.org> पर उपलब्ध परीक्षा कार्यक्रम के साथ प्रवेश पत्र पर परीक्षा की तिथि तथा परीक्षा के समय की पुनः जांच कर लें।
5. विद्यार्थी/परीक्षा केन्द्र अधीक्षक को सूचित किया जाता है कि वह अपना नाम, पिता का नाम, माता का नाम, लिंग, वर्ग और परीक्षा के विषय की पुनः जांच कर लें। कोई विसंगति होने पर आप अपने कालेज के प्रधानाचार्य को सूचित करें तथा यह विसंगति परीक्षा से पूर्व शुद्ध करवा लें।
6. विद्यार्थी/परीक्षा केन्द्र अधीक्षक को सूचित किया जाता है कि वह अपनी उत्तर पुस्तिका पर पहचान का कोई भी चिन्ह जैसे नाम, मोबाइल नम्बर, रोल नम्बर या कोई भी अन्य चिन्ह जिससे उसकी पहचान हो सके न छोड़ें। अपनी उत्तर पुस्तिका के मुख्य पृष्ठ के पार्ट-1 पर महाविद्यालय की मुहर का निशान न लगाये अन्यथा आपका यह कृत्य अनुचित कार्य/साधन (UFM) में सम्मिलित किया जायेगा।
7. केवल सफेद रंग के धागे का प्रयोग ग्राफ पेपर को उत्तर पुस्तिका के साथ बांधने के लिए करें। अन्यथा आपका यह कृत्य अनुचित कार्य/साधन (UFM) में सम्मिलित किया जायेगा।
8. अग्रलिखित पाठ्यक्रमों की परीक्षाओं के समय सामान्य कैलकुलेटर का प्रयोग करने की अनुमति है (B.Com, BBA, B.Com(Voc) & M.Com)





# Raja Mahendra Pratap Singh State University, Aligarh

Examination-2022-23

ADMIT CARD

(8038) M.A ENGLISH-II

Category:REGULAR

Name of Student: YATENDRA KUMAR

Roll No. 2322020151061

Father's Name: AJAV SINGH

Enroll.No.:RMPU22164909

Mother's Name: PREETI DEVI

Form No.: 2310008471

Gender: Male



College Name: (2202) SRI VARSHNEY COLLEGE, ALIGARH

Examination Centre: (2202) SRI VARSHNEY COLLEGE, ALIGARH

## Paper Code and Titles

S.No	Subcode	Subject	Paper Name	Paper Category	Paper Type
1	RA040801T	M.A ENGLISH	Classical and Biblical Texts and Works based on Classical Model	MAJOR	Theory
2	RA040802T	M.A ENGLISH	English Poetry From Romantic Age to Present Time	MAJOR	Theory
3	RA040803T	M.A ENGLISH	Modern English Drama	MAJOR	Theory
4	RA040804T	M.A ENGLISH	Twentieth Century Literature	MAJOR	Theory
5	RA040806R	M.A ENGLISH	Research Project	MAJOR	Research Project



2322020151061

Print(ID) 38626



Controller of Examination

## आवश्यक सूचनाएँ :-

1. इस प्रवेश पत्र के द्वारा विद्यार्थी की परीक्षा में सम्मिलित होने के लिये पात्रता उसके द्वारा परीक्षा फार्म में दिये गये विवरण/सूचनाओं के सत्यापन के अधीन होगी।
2. विद्यार्थी द्वारा बहिष्कार और हड़ताल के मामले में सम्बन्धित प्रश्न पत्र में अनुपस्थित माना जायेगा और वह विश्वविद्यालय के नियमों के अनुसार दंडित किये जाने का उत्तरदायी होगा।
3. परीक्षा कार्यक्रम विश्वविद्यालय की वेबसाइट <https://rmpssu.org> पर उपलब्ध है।
4. कृपया विश्वविद्यालय की वेबसाइट <https://rmpssu.org> पर उपलब्ध परीक्षा कार्यक्रम के साथ प्रवेश पत्र पर परीक्षा की तिथि तथा परीक्षा के समय की पुनः जांच कर लें।
5. विद्यार्थी/परीक्षा केन्द्र अधीक्षक को सूचित किया जाता है कि वह अपना नाम, पिता का नाम, माता का नाम, लिंग, वर्ग और परीक्षा के विषय की पुनः जांच कर लें। कोई विसंगति होने पर आप अपने कालेज के प्रधानाचार्य को सूचित करें तथा यह विसंगति परीक्षा से पूर्व शुद्ध करवा लें।
6. विद्यार्थी/परीक्षा केन्द्र अधीक्षक को सूचित किया जाता है कि वह अपनी उत्तर पुस्तिका पर पहचान का कोई भी चिन्ह जैसे नाम, मोबाइल नम्बर, रोल नम्बर या कोई भी अन्य चिन्ह जिससे उसकी पहचान हो सके न छोड़ें। अपनी उत्तर पुस्तिका के मुख्य पृष्ठ के पार्ट-1 पर महाविद्यालय की मुहर का निशान न लगाये अन्यथा आपका यह कृत्य अनुचित कार्य/साधन (UFM) में सम्मिलित किया जायेगा।
7. केवल सफेद रंग के धागे का प्रयोग ग्राफ पेपर को उत्तर पुस्तिका के साथ बांधने के लिए करें। अन्यथा आपका यह कृत्य अनुचित कार्य/साधन (UFM) में सम्मिलित किया जायेगा।
8. अग्रलिखित पाठ्यक्रमों की परीक्षाओं के समय सामान्य कैलकुलेटर का प्रयोग करने की अनुमति है (B.Com, BBA, B.Com(Voc) & M.Com)